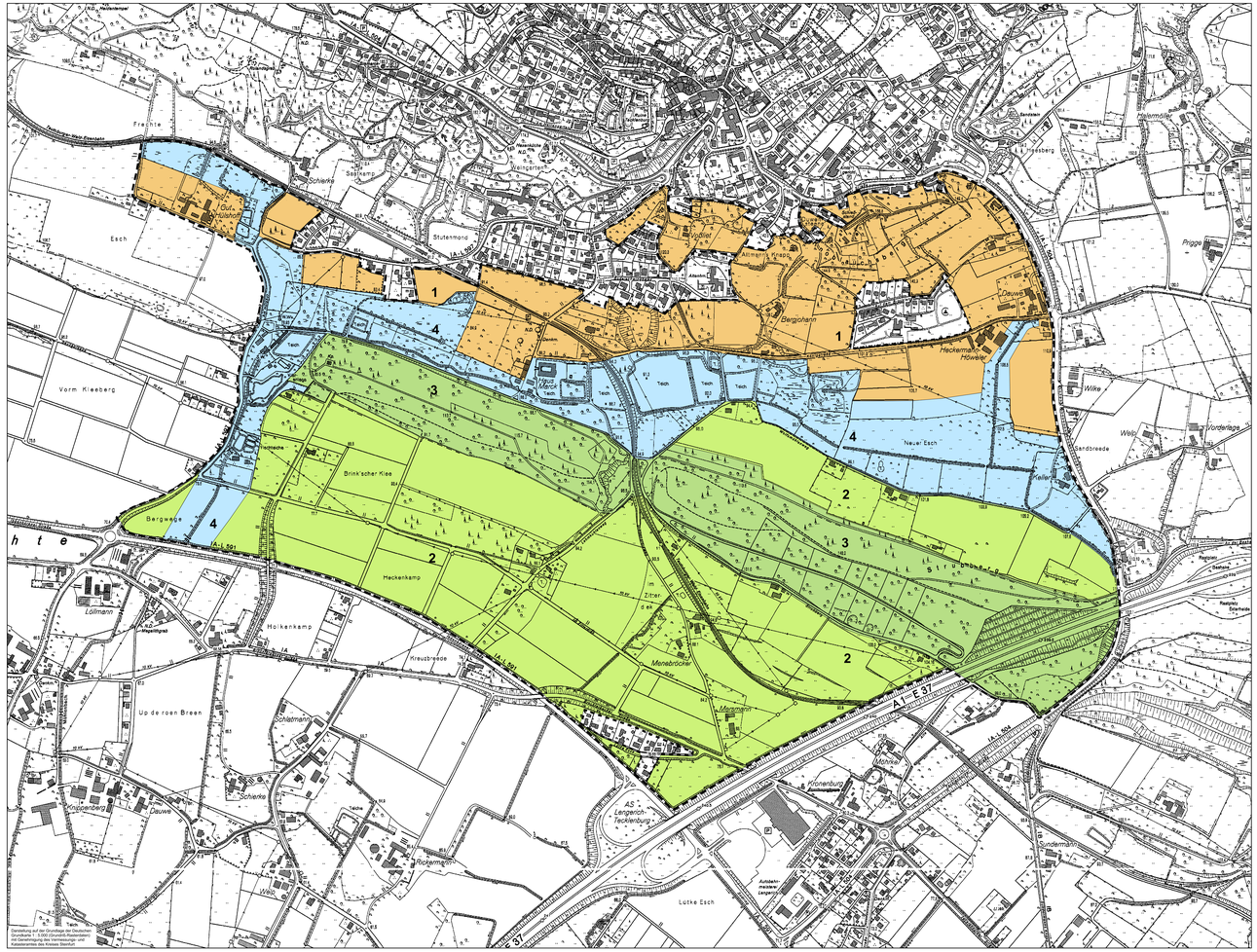


Darstellung auf der Grundlage der Deutschen Grundkarte 1:5000 mit Genehmigung des Vermessungs- und Katasteramtes des Kreises Steinfurt

# Legende

Äußere Plangebietsgrenze

Innere Plangebietsgrenze

Entwicklungsziele

**1** **ERHALTUNG** des reich gegliederten Ortsrandes als extensive Kulturlandschaft mit vielfältigen naturnahen Lebensräumen, kulturhistorischen Elementen und der Möglichkeit zur ruhigen, landschaftsbezogenen Erholung

**2** **ERHALTUNG** der reich gegliederten Talhänge als Kulturlandschaft mit vielfältigen naturnahen Lebensräumen und der Möglichkeit zur ruhigen, landschaftsbezogenen Erholung, **EXTENSIVIERUNG** der Flächennutzung und **ANREICHERUNG** mit linearen Gehölzstrukturen südlich des Höhenzuges

**3** **ERHALTUNG** des bewaldeten Kalkstein-Höhenzuges mit seinen standorttypischen Buchenwäldern als Biotopverbund landesweiter Bedeutung, **UMWANDLUNG** standortfremder Waldbereiche in angepasste Bestände und **STEUERUNG** der Erholungsnutzung

**4** **WIEDERHERSTELLUNG** einer durchgängigen, naturnahen Talaue des Wechter Mühlenbaches als Hauptachse eines Biotopverbundes landesweiter Bedeutung sowie **ERHALTUNG** der vegetationskundlich und kulturhistorisch bedeutenden Elemente

# Verfahrensvermerke

**Aufstellungsbeschluss (§ 27 Abs. 1 LG)**

Der Kreistag des Kreises Steinfurt hat am 27. Juni 2005 nach § 27 Abs. 1 LG beschlossen, den Landschaftsplan Va Talaue Haus Marck aufzustellen.

Der Aufstellungsbeschluss ist gem. § 27 Abs. 1 LG am 8. August 2005 ortsüblich amtlich bekannt gemacht worden.

Steinfurt, 28. November 2008

gez. Kubendorff
Landrat

gez. Stening
Schriftführerin

**Beteiligung der Träger öffentlicher Belange (§ 27a Abs. 1 LG)**

Die Träger öffentlicher Belange, die durch die Planung berührt werden können, sind nach § 27a Abs. 1 LG mit Schreiben vom 26. November 2007 zur Abgabe einer Stellungnahme aufgefordert worden.

Steinfurt, 28. November 2008

gez. Kubendorff
Landrat

**Beteiligung der Bürger (§ 27b LG) und Veränderungsverbot (§ 42e Abs. 3 LG)**

Die frühzeitige Beteiligung der Bürger nach § 27b LG ist vom 17. bis zum 19. Oktober 2007 durchgeführt worden.

Zeit und Ort der Bürgerbeteiligung sind am 4. Oktober 2007 ortsüblich amtlich bekannt gemacht worden.

Mit dieser Bekanntmachung ist das Veränderungsverbot nach § 42e Abs. 3 LG für geplante Naturschutzgebiete, Naturdenkmale und geschützte Landschaftsbestandteile in Kraft getreten.

Steinfurt, 28. November 2008

gez. Kubendorff
Landrat

**Entwurfs- und Auslegungsbeschluss (§ 27 Abs. 1 LG, § 27c Abs. 1 LG)**

Der Kreistag des Kreises Steinfurt hat am 9. Juni 2008 dem Entwurf dieses Landschaftsplanes zugestimmt und die öffentliche Auslegung nach § 27c Abs. 1 LG beschlossen.

Steinfurt, 28. November 2008

gez. Kubendorff
Landrat

gez. Gänsler
Schriftführer

**Öffentliche Auslegung (§ 27c Abs. 1 LG)**

Der Entwurf dieses Landschaftsplanes hat nach § 27c Abs. 1 LG in der Zeit vom 23. Juni 2008 bis einschließlich 25. Juli 2008 zu jedermanns Einsicht öffentlich ausgelegen.

Ort und Dauer der öffentlichen Auslegung sind am 11. Juni 2008 ortsüblich amtlich bekannt gemacht worden.

Die Träger öffentlicher Belange, die durch die Planung berührt werden können, sind mit Schreiben vom 18. Juni 2008 von der Auslegung benachrichtigt worden.

Steinfurt, 28. November 2008

gez. Kubendorff
Landrat

**Satzungsbeschluss (§ 16 Abs. 2 LG)**

Der Kreistag des Kreises Steinfurt hat am 27. Oktober 2008 nach Prüfung der Bedenken und Anregungen der Bürger sowie der Stellungnahmen der Träger öffentlicher Belange diesen Landschaftsplan gem. § 16 Abs. 2 LG als Satzung beschlossen.

Steinfurt, 28. November 2008

gez. Kubendorff
Landrat

gez. Gänsler
Schriftführer

**Anzeige (§ 28 LG)**

Der Landschaftsplan ist der höheren Landschaftbehörde gem. § 28 Abs.1 LG mit Schreiben vom 16. Dezember 2008 angezeigt worden. Eine Verletzung von Rechtsvorschriften wird nicht geltend gemacht.

Münster, 26. Februar 2009

gez. Dr. Paziorek
Bezirksregierung Münster

**Ortsübliche Bekanntmachung, Inkrafttreten, Einsichtnahme (§ 28a LG)**

Die Durchführung des Anzeigeverfahrens für diesen Landschaftsplan sowie die Stelle, bei der der Plan auf Dauer während der Dienststunden von jedermann eingesehen werden kann und bei der über den Inhalt Auskunft zu erhalten ist, sind gem. § 28a LG am 23. März 2009 ortsüblich amtlich bekannt gemacht worden.

In der Bekanntmachung ist gem. § 30 Abs. 4 LG auf die Voraussetzungen für die Geltendmachung der Verletzung von Verfahrens- und Formvorschriften und von Mängeln des Abwägungsergebnisses sowie auf die Rechtsfolgen (§ 30 Abs. 3 LG) hingewiesen worden.

Damit ist der Landschaftsplan Va Talaue Haus Marck am 23. März 2009 in Kraft getreten.

Steinfurt, 1. April 2009

gez. Kubendorff
Landrat

# LANDSCHAFTSPLAN Va TALAUE HAUS MARCK

Entwicklungskarte M 1 : 5.000

100 0 100 200 300 400 500 Meter

KREIS STEINFURT DEZERNAT III PLANUNGSAMT
49565 Steinfurt, Tecklenburger Str. 10, Tel.: (02551) 69-0, Fax: (02551) 69-2400, E-Mail: planungsamt@kreis-steinfurt.de
Projektleitung: Dipl.-Ing. (FH) Bettina Alt

Datum: April 2009