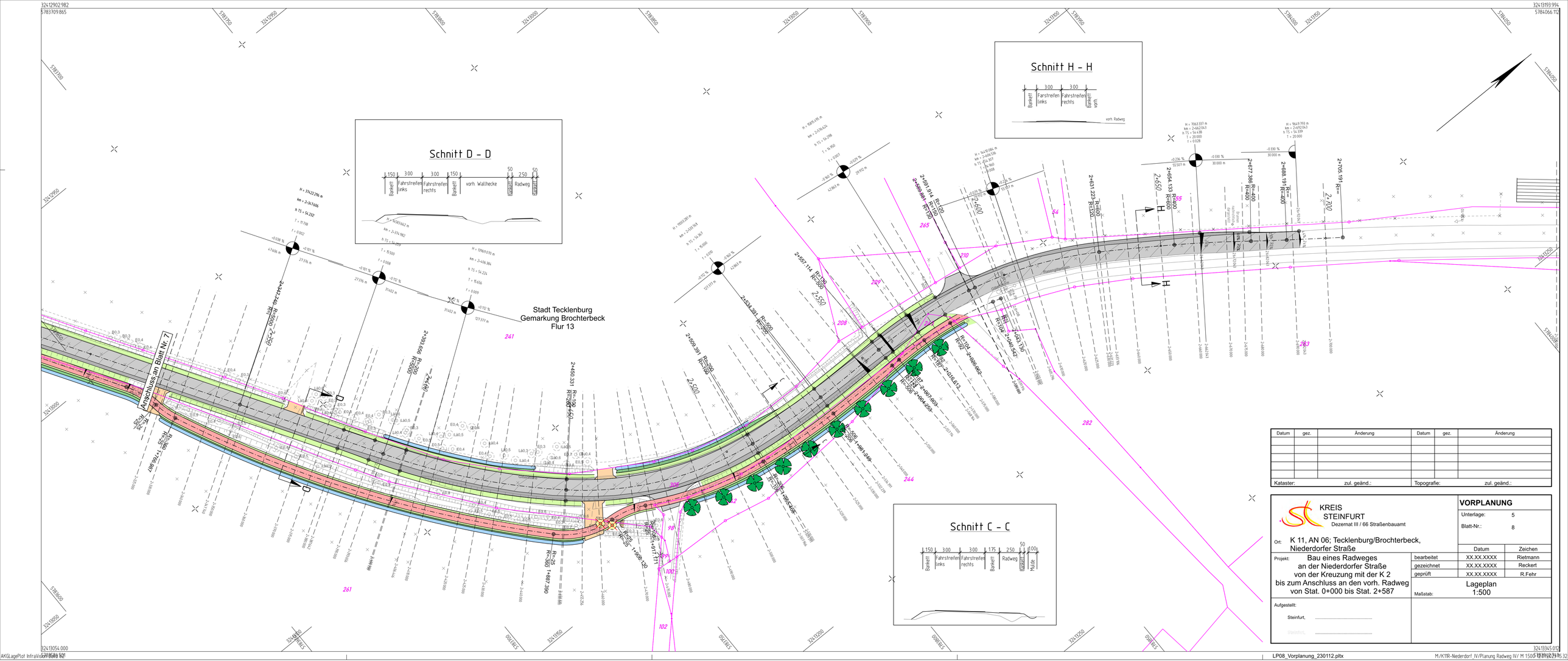

Datum	gez.	Änderung	Datum	gez.	Änderung
Kataster:		zul. geänd.:	Topografie:		zul. geänd.:

KREIS STEINFURT
Dezernat III / 66 Straßenbauamt

Ort: K 11, AN 06; Tecklenburg/Brochterbeck, Niederdorfer Straße

Projekt: Bau eines Radweges an der Niederdorfer Straße von der Kreuzung mit der K 2 bis zum Anschluss an den vorh. Radweg von Stat. 0+000 bis Stat. 2+587

VORPLANUNG

Unterlage: 5

Blatt-Nr.: 8

	Datum	Zeichen
bearbeitet	XX.XX.XXXX	Rietmann
gezeichnet	XX.XX.XXXX	Reckert
geprüft	XX.XX.XXXX	R.Fehr

Maßstab: Lageplan 1:500

Aufgestellt:

Steinfurt, ...

Steinfurt, ...