

Lfd. Nr.	Datum	INHALT Titel	Seite
117	22.06.2015	Öffentliche Bekanntmachung einer Tierseuchenverordnung des Kreises Steinfurt zum Schutz gegen die Amerikanische Faulbrut der Bienen vom 22.06.2015	184

---

Der Einzelpreis dieser Ausgabe des Amtsblattes beträgt **0,40 €** zuzüglich Zustellungsgebühren.

Herausgeber: Der Landrat des Kreises Steinfurt – Haupt- und Personalamt – Tecklenburger Str. 10 – 48565 Steinfurt  
Steuernummer: 311/5873/0032 FA ST

---

Tel.: 02551 69-0  
Fax: 02551 69-2174  
E-Mail: [post@kreis-steinfurt.de](mailto:post@kreis-steinfurt.de)  
Internet: [www.kreis-steinfurt.de](http://www.kreis-steinfurt.de)  
[www.kreis-steinfurt.eu](http://www.kreis-steinfurt.eu)

Kreissparkasse Steinfurt  
BLZ: 40351060  
Konto: 331  
IBAN: DE06 4035 1060 0000 0003 31  
BIC: WELADED1STF

VR-Bank Kreis Steinfurt eG  
BLZ: 403 619 06  
Konto: 43 40 300 200  
IBAN: DE74 403 619 06 4340300200  
BIC: GENODEM1IBB

## 117. Öffentliche Bekanntmachung einer Tierseuchenverordnung des Kreises Steinfurt zum Schutz gegen die Amerikanische Faulbrut der Bienen vom 22.06.2015

Aufgrund der

- §§ 1 bis 8 und § 24 des Gesetzes zur Vorbeugung und Bekämpfung von Tierseuchen (Tiergesundheitsgesetz – TierGesG) in der Fassung der Bekanntmachung vom 22.05.2013 (BGBl I S. 1324),
- der §§ 5 b, 10 Abs. 1 und 11 der Bienenseuchen-Verordnung in der Fassung der Bekanntmachung vom 03.11.2004 (BGBl I S. 2738), zuletzt geändert durch Art. 7 der Verordnung vom 17.04.2014 (BGBl I. S. 388),
- der §§ 25, 30, 31, 33 und 34 des Gesetzes über Aufbau und Befugnisse der Ordnungsbehörden, Ordnungsbehördengesetz (OBG) in der Fassung der Bekanntmachung vom 13.05.1980 (GV.NW. S. 528/SGV.NRW. 2060), zuletzt geändert durch Gesetz vom 08.07.2003 (GV.NRW. S. 410),

wird folgendes verordnet:

### § 1

Nachdem in der Stadt Ibbenbüren der Ausbruch der Amerikanischen Faulbrut der Bienen amtlich festgestellt worden ist, wird im Kreis Steinfurt im Gebiet der Stadt Ibbenbüren ein Sperrbezirk gebildet, der wie in der Anlage beigefügten Karte ersichtlich begrenzt ist.

### § 2

Für den **Sperrbezirk** gilt folgendes:

Sämtliche Bienenstände in dem Sperrbezirk sind dem Veterinär- und Lebensmittelüberwachungsamt des Kreises Steinfurt, Tecklenburger Straße 10, 48565 Steinfurt - **Telefon: 02551/692937** - unverzüglich unter Angabe des genauen Standortes zu melden. Es müssen auch solche Bienenvölker gemeldet werden, die sich zurzeit der Rapsblüte in dem Sperrbezirk befunden haben.

1. Alle Bienenvölker und Bienenstände im Sperrbezirk sind unverzüglich auf Amerikanische Faulbrut amtstierärztlich zu untersuchen; diese Untersuchung ist frühestens zwei, spätestens neun Monate nach der Tötung oder Behandlung der an der Seuche erkrankten Bienenvölker des verseuchten Bienenstandes zu wiederholen.
2. Bewegliche Bienenstände dürfen von ihrem Standort nicht entfernt werden.
3. Bienenvölker, lebende oder tote Bienen, Waben, Wabenteile, Wabenabfälle, Wachs, Honig, Futtermittel, Bienenwohnungen und benutzte Gerätschaften dürfen nicht aus den Bienenständen entfernt werden.
4. Bienenvölker oder Bienen dürfen nicht in den Sperrbezirk verbracht werden.

### § 3

Die Vorschrift des § 2 Nr. 3 findet keine Anwendung auf

1. Wachs, Waben, Wabenteile und Wabenabfälle, wenn sie an wachsverarbeitende Betriebe, die über die erforderliche Einrichtung zur Entseuchung des Wachses verfügen, unter der Kennzeichnung "Seuchenwachs" abgegeben werden, und
2. Honig, der nicht zur Verfütterung an Bienen bestimmt ist.

### § 4

Zuwiderhandlungen gegen diese Tierseuchenverordnung sind Ordnungswidrigkeiten, die gemäß § 32 des Tiergesundheitsgesetzes in Verbindung mit § 26 der Bienenseuchenverordnung mit einer Geldbuße bis zu 30.000 Euro geahndet werden können.

### § 5

Diese Verordnung tritt einen Tag nach der Verkündung in Kraft.

Steinfurt, 22. Juni 2015

Kreis Steinfurt  
Der Landrat

gez. Kubendorff

#### **Bekanntmachungsanordnung:**

Die vorstehende Tierseuchenverordnung vom 22. Juni 2015 wird hiermit öffentlich bekanntgemacht.

Steinfurt, 22. Juni 2015

Kreis Steinfurt  
Der Landrat

gez. Kubendorff

**Anlage: Karte des Sperrbezirkes Amerikanische Faulbrut Ibbenbüren**

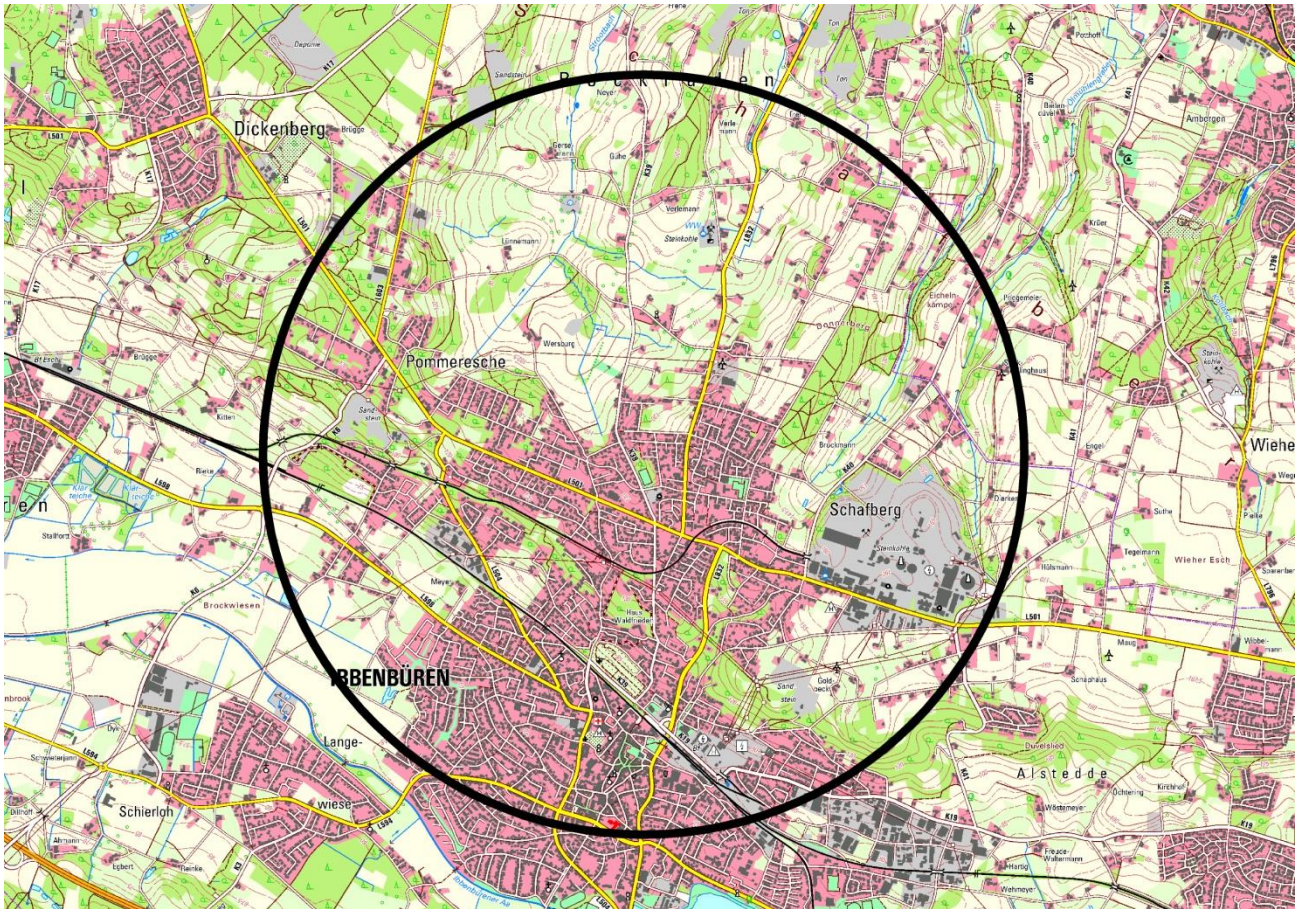

Kreis Steinfurt 23/2015/117