

Entwurfsbearbeitung:

LINDSCHULTE
Ingenieurgesellschaft

Saierbahn 7 Tel.: 05921/8944-0 Internet: www.lindschulte.de
48529 Nordhorn Fax: 05921/8944-22 Email: nordhorn@lindschulte.de

	Datum	Zeichen
bearbeitet	2014/01/07	AL
gezeichnet	2014/01/07	AL
geprüft:	Albrecht	

Festgestellt gemäß Beschluss vom heutigen Tage.

Münster, den

Bezirksregierung Münster
Dezernat 25 / Verkehr
-Planfeststellungsbehörde-
im Auftrag

(Dienstsiegel)

.....
(Unterschrift)

Satzungsgemäß ausulegen:
in der Zeit vom
bis
in der Stadt Emsdetten.....

Zeit und Ort der Auslegung sind mindestens 1 Woche vor der Auslegung ortsüblich bekanntgemacht worden.

Stadt Emsdetten.....
(Dienstsiegel)

.....
(Unterschrift)

KREIS STEINFURT
Dezernat III / 66 Straßenbauamt
Straße: K 53 n (Nächster Ort): Emsdetten

Planfeststellung
Neubau der K 53 n,
Westumgehung Emsdetten

Deckblatt A
Unterlage 4
Blatt Nr. 1

bearbeitet	Jan. 2014	Lütke Lanfer
gezeichnet		
geprüft	Jan. 2014	Fehr

Übersichtshöhenplan
Maßstab 1:2.500

Aufgestellt: Kreis Steinfurt
Dez. III / Straßenbauamt
im Auftrag
gez. Selker

Steinfurt, den 04. Februar 2014

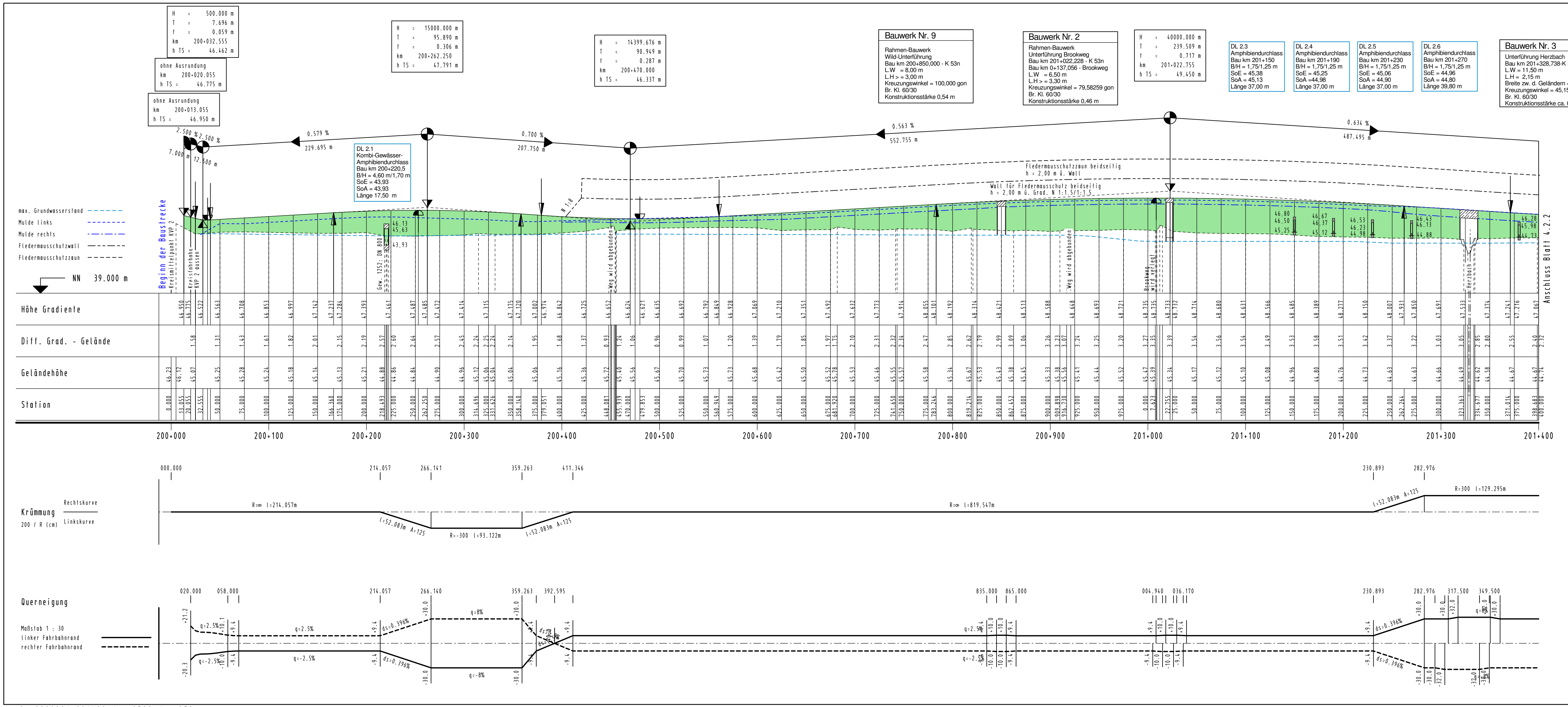

Entwurfsbearbeitung:

Seilerbahn 7 Tel: 05921/8944-0 Internet: www.lindschulte.de
48529 Nordhorn Fax: 05921/8944-22 Email: nordhorn@lindschulte.de

Datum		Zeichen
bearbeitet	2014/01/07	AL
gezeichnet	2014/01/07	AL
geprüft:	Albrecht	

Festgestellt gemäß Beschluss vom heutigen Tage.

Münster, den

Bezirksregierung Münster
Dezernat 25 / Verkehr
-Planfeststellungsbehörde-
im Auftrag

(Dienststempel)

.....
(Unterschrift)

Satzungsgemäß ausgelegt:

in der Zeit vom
bis

in der Stadt Emsdetten.....

Zeit und Ort der Auslegung sind mindestens 1 Woche vor der Auslegung ortsüblich bekanntgemacht worden.

Stadt Emsdetten.....
(Dienststempel)

.....
(Unterschrift)

Dezernat III / 66 Straßenbauamt
Straße: K 53 n (Nächster Ort): Emsdetten

Planfeststellung

Neubau der K 53 n,
Westumgehungs Emsdetten

Deckblatt A

Unterlage 4

Blatt Nr. 2.1

bearbeitet	Jan. 2014	Lütke Lanfer
gezeichnet		
geprüft	Jan. 2014	Fehr

Übersichtshöhenplan
Maßstab 1:2.500

Aufgestellt:

Kreis Steinfurt
Dez. III / Straßenbauamt
im Auftrag
gez. Selker

Steinfurt, den 04. Februar 2014

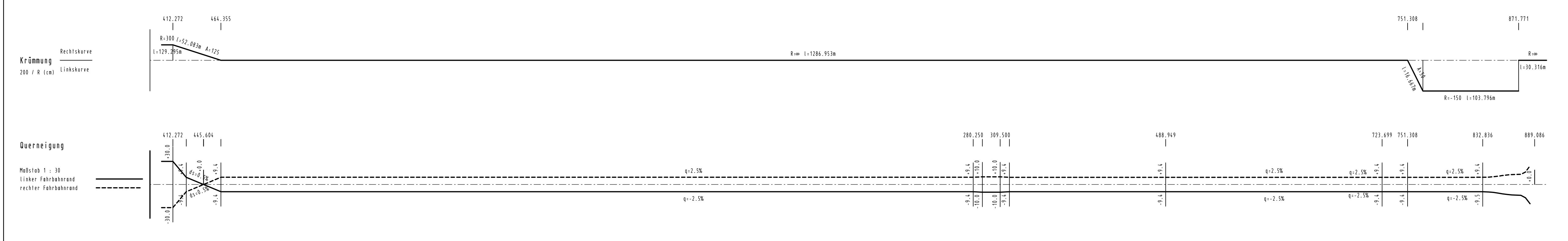
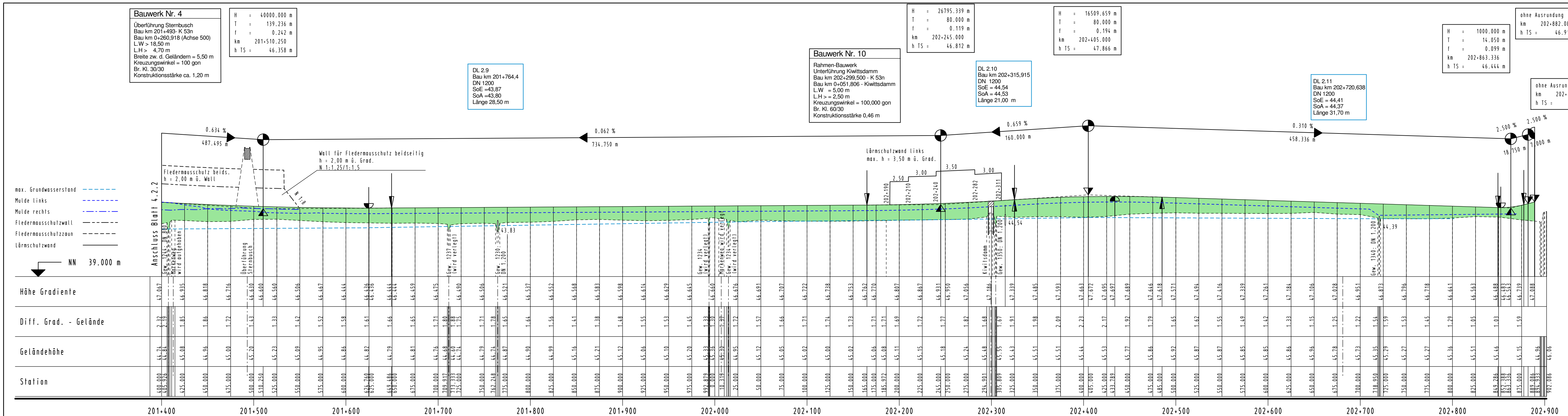

Entwurfsbearbeitung:

LINDSCHULTE
Ingenieurgesellschaft
Seilerbahn 7 | Tel: 05921/8944-0 | Internet: www.lindschulte.de
48529 Nordhorn | Fax: 05921/8944-22 | Email: nordhorn@lindschulte.de

Datum		Zeichen
bearbeitet	2014/01/07	AL
gezeichnet	2014/01/07	AL
geprüft:	Albrecht	

Festgestellt gemäß Beschluss vom heutigen Tage.

Münster, den

Bezirksregierung Münster
Dezernat 25 / Verkehr
-Planfeststellungsbehörde-
im Auftrag

(Dienstsiegel)

Satzungsgemäß ausgelegt:
in der Zeit vom
bis
in der Stadt Emsdetten.....

Zeit und Ort der Auslegung sind mindestens 1 Woche vor der Auslegung ortsüblich bekanntgemacht worden.

Stadt Emsdetten.....

(Dienstsiegel)

(Unterschrift)

KREIS STEINFURT
Dezernat III / 66 Straßenbauamt
Straße: K 53 n (Nächster Ort): Emsdetten

Planfeststellung
Neubau der K 53 n,
Westumgehung Emsdetten

Deckblatt A
Unterlage 4
Blatt Nr. 2.2

bearbeitet	Jan. 2014	Lütke Lanfer
gezeichnet		
geprüft	Jan. 2014	Fehr

Übersichtshöhenplan
Maßstab 1:2 500

Aufgestellt: Kreis Steinfurt
Dez. III / Straßenbauamt
im Auftrag
gez. Selker

Steinfurt, den 04. Februar 2014

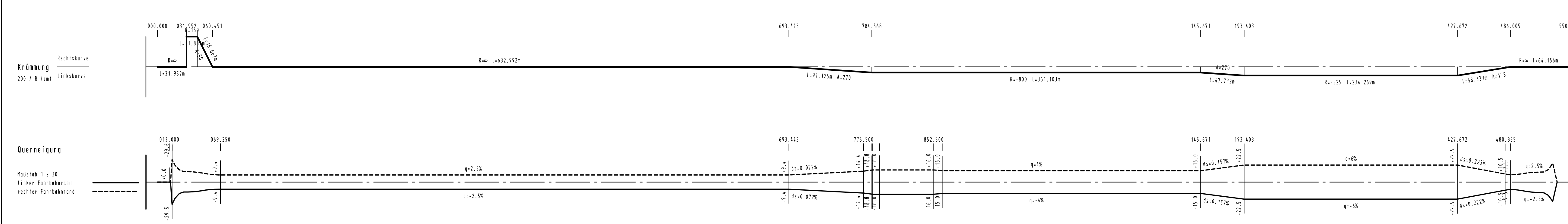
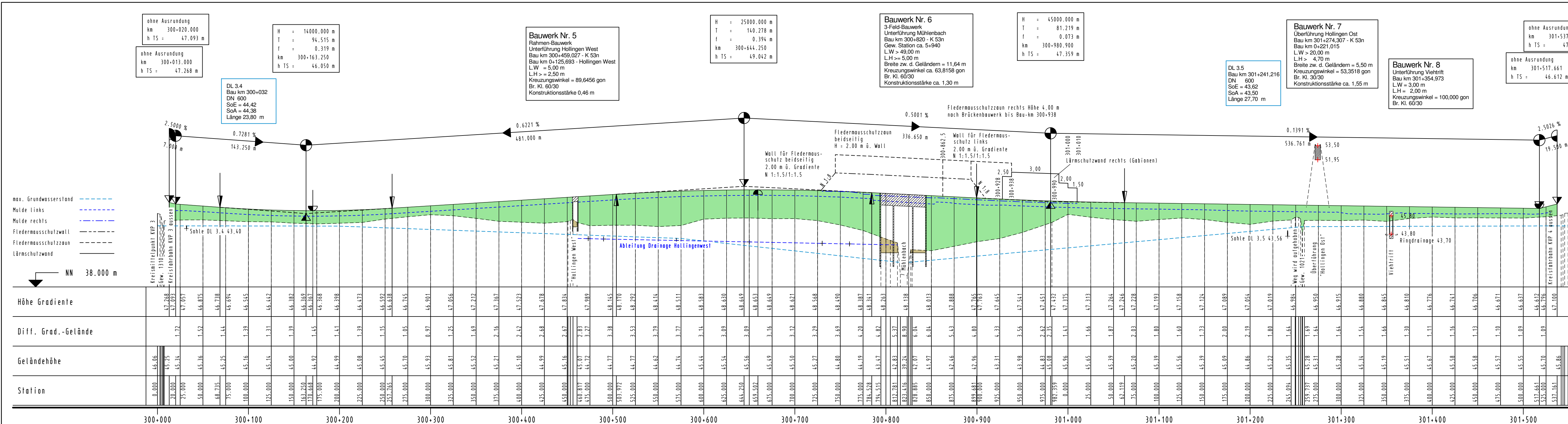

ohne Ausrundung km 300+020.000 h TS = 47.093 m	H = 14000.000 m T = 94.515 m f = 0.319 m km 300+163.250 h TS = 46.050 m	Bauwerk Nr. 5 Rahmen-Bauwerk Überführung Hollingen West Bau km 300+459.027 - K 53n L.W = 5,00 m L.H = 2,50 m Kreuzungswinkel = 89,6456 gon Br. Kl. 60/30 Konstruktionsstärke 0,46 m	H = 25000.000 m T = 140.278 m f = 0.394 m km 300+644.250 h TS = 49.042 m	Bauwerk Nr. 6 3-Feld-Bauwerk Überführung Mühlenbach Bau km 300+820 - K 53n Gew. Station ca. 5+940 L.W = 48,00 m L.H = 5,00 m Breite zw. d. Geländern = 11,64 m Kreuzungswinkel ca. 63,8158 gon Br. Kl. 60/30 Konstruktionsstärke ca. 1,30 m	H = 45000.000 m T = 81.219 m f = 0.073 m km 300+980.900 h TS = 47.359 m	Bauwerk Nr. 7 Überführung Hollingen Ost Bau km 301+274.307 - K 53n Bau km 0+221.015 L.W > 20,00 m L.H = 4,70 m Breite zw. d. Geländern = 5,50 m Kreuzungswinkel = 53,3518 gon Br. Kl. 30/30 Konstruktionsstärke ca. 1,55 m	ohne Ausrundung km 301+537.161 h TS = 47.100 m	DL 3.4 Bau km 300+032 DN = 600 SoE = 44,42 SoA = 44,38 Länge 23,80 m	DL 3.5 Bau km 301+241,216 DN = 600 SoE = 43,62 SoA = 43,50 Länge 27,70 m	Bauwerk Nr. 8 Überführung Viehtrift Bau km 301+354,973 L.W = 3,00 m L.H = 2,00 m Kreuzungswinkel = 100,000 gon Br. Kl. 60/30	ohne Ausrundung km 301+517.661 h TS = 46.612 m
--	---	---	--	---	---	---	--	---	---	--	--

Entwurfsbearbeitung:		Datum		Zeichen	
LINDSCHULTE Ingenieurgesellschaft		2014/01/09		AL	
bearbeitet		2014/01/09		AL	
gezeichnet		geprüft:		Albrecht	

Festgestellt gemäß Beschluss vom heutigen Tage.

Münster, den

Bezirksregierung Münster
Dezernat 25 / Verkehr
-Planfeststellungsbehörde-
im Auftrag

Satzungsgemäß ausgelegen:
in der Zeit vom
bis
in der Stadt Emsdetten

Zeit und Ort der Auslegung sind mindestens 1 Woche vor der Auslegung ortsüblich bekanntgemacht worden.

Stadt Emsdetten

(Unterschrift) (Unterschrift)

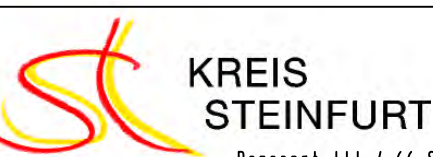

KREIS STEINFURT
Dezernat III / 66 Straßenbauamt
Straße: K 53 n (Nächster Ort): Emsdetten

Planfeststellung Neubau der K 53 n, Westumgehung Emsdetten	Deckblatt A	
	Unterlage 4	
	Blatt Nr. 3	

bearbeitet	Jan. 2014	Lütke Lanfer
gezeichnet		
geprüft	Jan. 2014	Fehr

Übersichtshöhenplan
Maßstab 1:2 500

Aufgestellt: Kreis Steinfurt
Dez. III / Straßenbauamt
im Auftrag
gez. Selker

Steinfurt, den 04. Februar 2014