

Gemarkung Ibbenbüren  
Flur 35

### Zeichenerklärung Lageplan

Bestand	Planung	
Grünstreifen	Grünstreifen	Straßenablauf
Böschung	Böschung	Querneigung
Mulde	Mulde	Hoch-/Tiefpunkt
Bankett	Bankett	Baum
Fahrbahn, bit.	Fahrbahn, bit.	Baum entfällt
Rinne	Rinne	Lärmschutzwand
Trennstreifen	Trennstreifen	
Geh- und Radweg	Geh- und Radweg	
Bankett	Bankett	
Straßenseitengraben	Straßenseitengraben	
Zufahrt	Zufahrt	

Nr. im Regelungsverzeichnis

Neigungsbrechpunkt mit Angabe von Gefälle (-) und Steigung (+) in Prozent, Länge der Gefälle- (Steigungs-) Strecke und Halbmesser

Datum	gez.	Änderung	Datum	gez.	Änderung
Kataster: Okt. 2016		zul. geänd.:	Topografie: Nov. 2016		zul. geänd.:

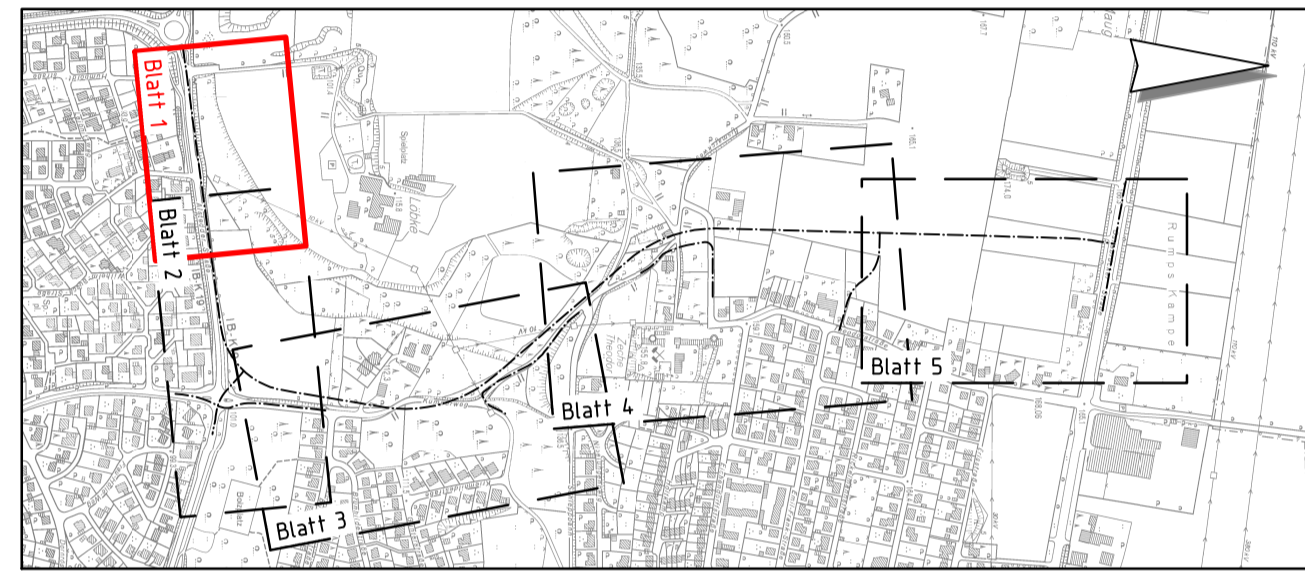

Beratung • Planung • Bauleitung	Datum	Zeichen
bearbeitet	23.02.2017	Harder
gezeichnet	23.02.2017	Niethard
geprüft	24.02.2017	Ra
Osnabrück, den 24.02.2017		<i>[Signature]</i>

Festgestellt gemäß Beschluss vom heutigen Tage.

Münster, den .....

Bezirksregierung Münster  
Dezernat 25 / Verkehr  
- Planfeststellungsbehörde -

im Auftrag  
(Dienstsiegel)

Unterschrift

Satzungsgemäß ausgelegt:  
in der Zeit vom ..... bis .....

in der Stadt Ibbenbüren .....

Zeit und Ort der Auslegung sind mindestens eine Woche vor der Auslegung ortsüblich bekanntgemacht worden.

Stadt Ibbenbüren .....

(Dienstsiegel)

Unterschrift

#### Fortführung der Vermessung

Topografie	Feldvergleich PBH	Datum
ALKIS-Daten	Kreis Steinfurt (AZ. 16-10210)	05.10.2016
Grundlagen Vermessung	vom 17.10.2012	Status
Herkunft ALK	Kreis Steinfurt (AZ. 12-09423)	UTM/ETRS89
ALK-Stufe	Abgleich EDBS	nein
Lageanschluss	amtl. Punkte	UTM/ETRS89
Höhenanschluss	amtl. Punkte	DHN 92

Weitergabe sowie Vervielfältigung und Verwertung dieser Unterlage sind vorbehaltlich gesonderter vertraglicher Regelungen oder im Einzelfall gesondert erfolgter Vereinbarungen mit dem Entwurfsverfasser nicht gestattet. Zuwiderhandlungen verpflichten zu Schadensersatz.

### Legende

--- Gemarkungsgrenze	■ Zaun	⊗ Schacht vorhanden	⊕ Schild allgemein
--- Flurgrenze	● Stahlgittermast	⊖ Schieber	⊙ Kilometerstein
--- Mauer	● Stahrohrmast	⊕ Straßenablauf	⊙ Laub-/ Nadelbaum
--- Hecke	● Betonmast	⊕ Oberflurhydrant	⊙ Laub-/ Nadelgehölz
	● Holzmast	⊖ Unterflurhydrant	⊕ Zufahrt
	● Laterne	⊖ Schaltkasten	⊕ Zugang

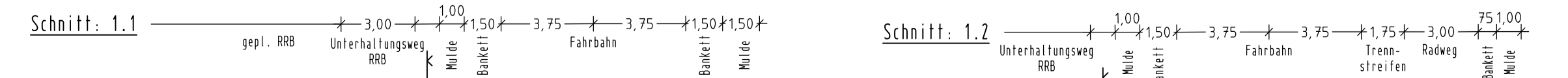

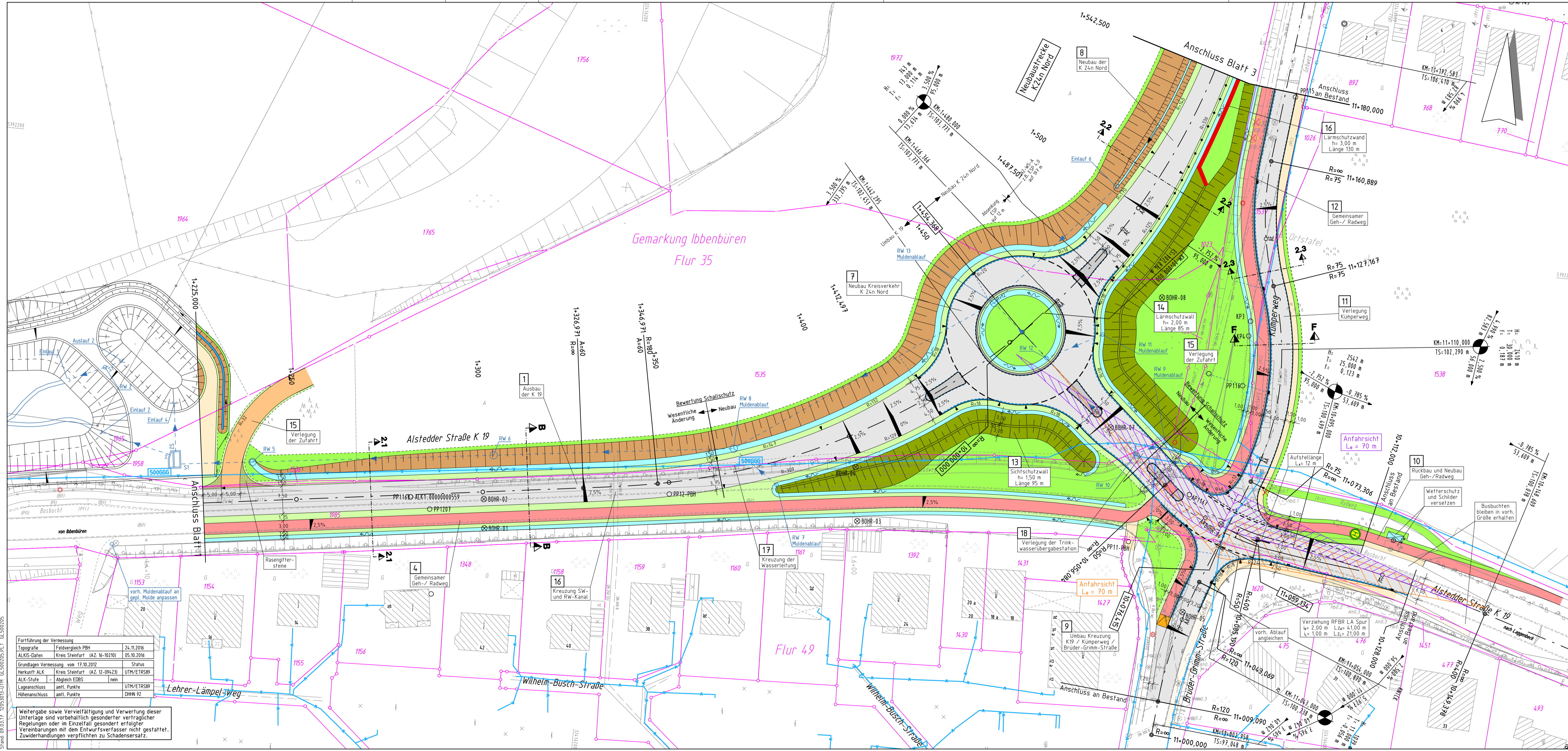

### Zeichenerklärung Lageplan

Bestand	Planung	
Grünstreifen	Straßenablauf	
Böschung	Querneigung	
Bankett	Hoch-/Tiefpunkt	
Fahrbahn, bit.	Baum	
Rinne	Baum entfällt	
Freistreifen	Lärmschutzwand	
Geh- und Radweg		
Bankett		
Straßenseitengraben		

Nr. im Regelungsverzeichnis

Neigungsbrechpunkt mit Angabe von Gefälle (-) und Steigung (+) in Prozent, Länge der Gefälle-/Steigungs-Strecke und Halbmesser

Datum	gez.	Änderung	Datum	gez.	Änderung
Kataster: Okt. 2016		zul. geänd.:	Topografie: Nov. 2016		zul. geänd.:

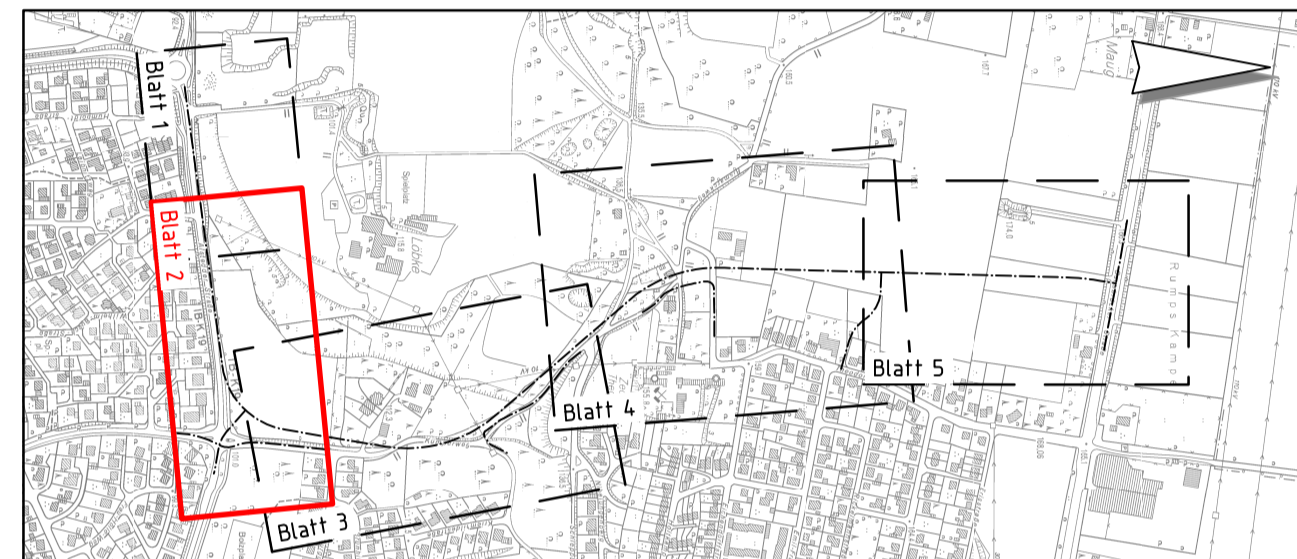

Beratung • Planung • Bauleitung Altkreuzer Straße 205 48848 Ibbenbüren E-Mail: kontakt@obh.org Internet: www.obh.org		Datum 23.02.2017 gezeichnet 23.02.2017 geprüft 24.02.2017 Osnabrück, den 24.02.2017	Zeichen Harder Nierstrahl Ra 
--	--	---	---

Festgestellt gemäß Beschluss vom heutigen Tage.

Münster, den .....

Bezirksregierung Münster  
 Dezernat 25 / Verkehr  
 - Planfeststellungsbehörde -

im Auftrag  
 (Dienstsiegel)

Unterschrift

Satzungsgemäß auslegen: in der Zeit vom ..... bis ..... in der Stadt Ibbenbüren .....

Zeit und Ort der Auslegung sind mindestens eine Woche vor der Auslegung ortsüblich bekanntgemacht worden.

Stadt Ibbenbüren .....

(Dienstsiegel)

Unterschrift

#### Fortführung der Vermessung

Topografie	Feldvergleich PBH	24.11.2016
ALKIS-Daten	Kreis Steinfurt (AZ: 16-10210)	05.10.2016
Grundlagen Vermessung	vom 17.10.2012	Status
Herkunft ALK	Kreis Steinfurt (AZ: 12-09423)	UTM/ETRS89
ALK-Stufe	Abgleich GDS	nen
Lageanschluss	antl. Punkte	UTM/ETRS89
Höhenanschluss	antl. Punkte	DHN 92

Weitergabe sowie Vervielfältigung und Verwertung dieser Unterlage sind vorbehaltlich gesonderter vertraglicher Regelungen oder im Einzelfall gesonderter erfolgreicher Vereinbarungen mit dem Entwurfsverfasser nicht gestattet. Zuwiderhandlungen verpflichten zu Schadensersatz.

### Legende

Zaun	Schacht vorhanden	Schild allgemein
Stahlgittermast	Schieber	Kilometerstein
Stahrohrmast	Straßenablauf	Laub-/ Nadelbaum
Betonmast	Oberflurhydrant	Laub-/ Nadelgehölz
Mauer	Unterflurhydrant	Zufahrt
Hecke	Schallkasten	Zugang
Laterne		

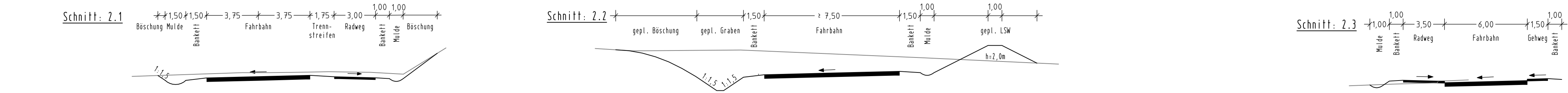

**KREIS STEINFURT**  
 Dez. III / 66 Straßenbauamt

Projekt: **K 24n Nord, Ibbenbüren**

**Feststellungsentwurf**  
 Unterlage: 5  
 Blatt-Nr.: 2/5

bearbeitet	01.03.2017	Zeichen	Lütke Lanfer
gezeichnet	02.03.2017	geprüft	Zuidinga

**Lageplan**  
 Maßstab: 1:500

Aufgestellt: Steinfurt, den 28.03.2017  
 gez. Selker

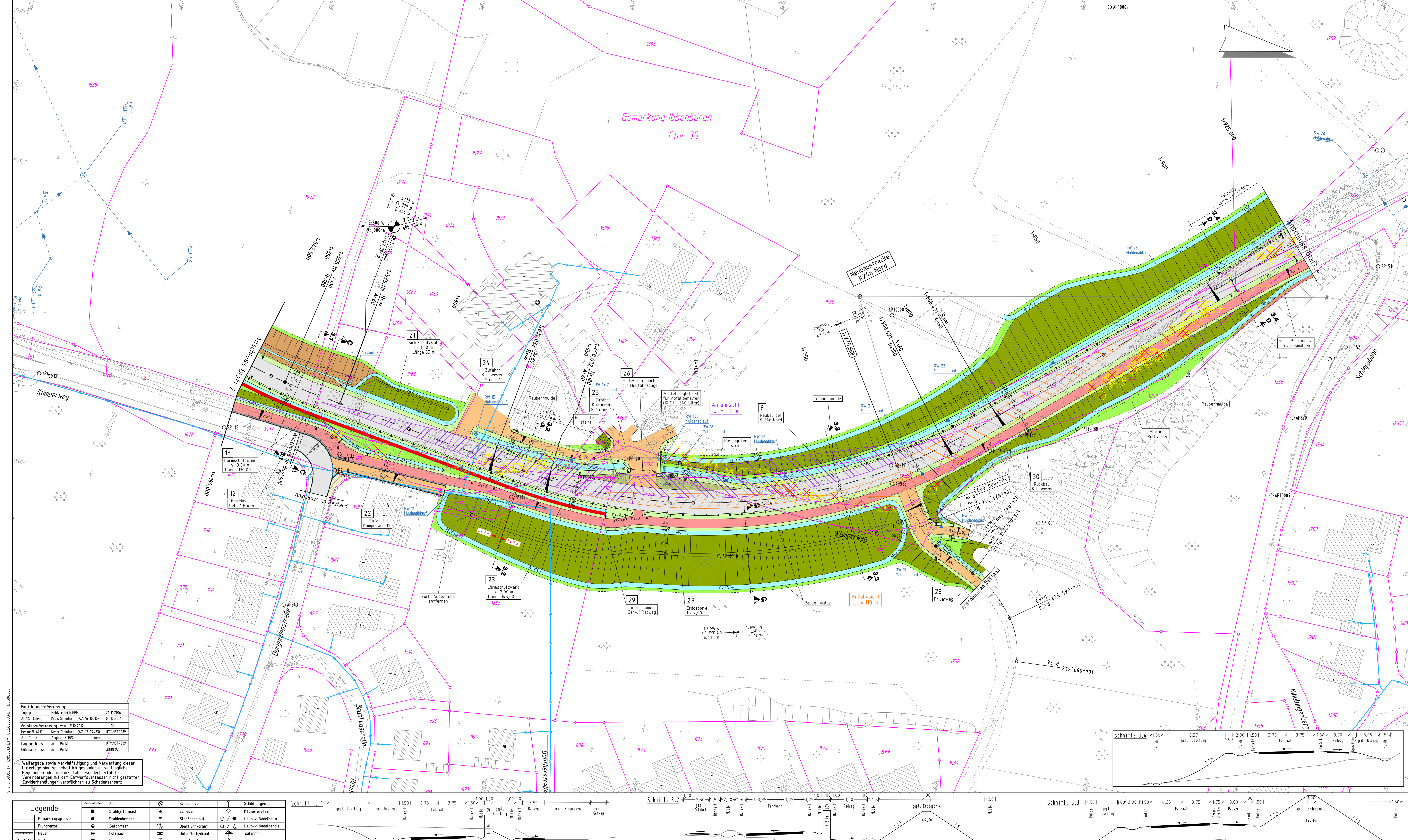

**Zeichenerklärung Lageplan**

	Grünstreifen		Straßenablauf
	Böschung		Querneigung
	Baum		Hoch-/Tiefpunkt
	Fahrbahn, bit.		Baum
	Rinne		Baum entfällt
	Feldstreifen		Lärmschutzwand
	Geh- und Radweg		
	Baumkett		
	Straßenseitengraben		
	Zufahrt		

Nr. in Regelungsverzeichnis

Negungsbrechpunkt mit Angabe von Gefälle (%) und Steigung (‰) in Prozent, Länge der Gefälle (Steigungs-) Strecke und Maßstab

Datum	gez.	Änderung	Datum	gez.	Änderung

Kataster: Okt. 2016    zul. geänd.:    Topografie: Nov. 2016    zul. geänd.:

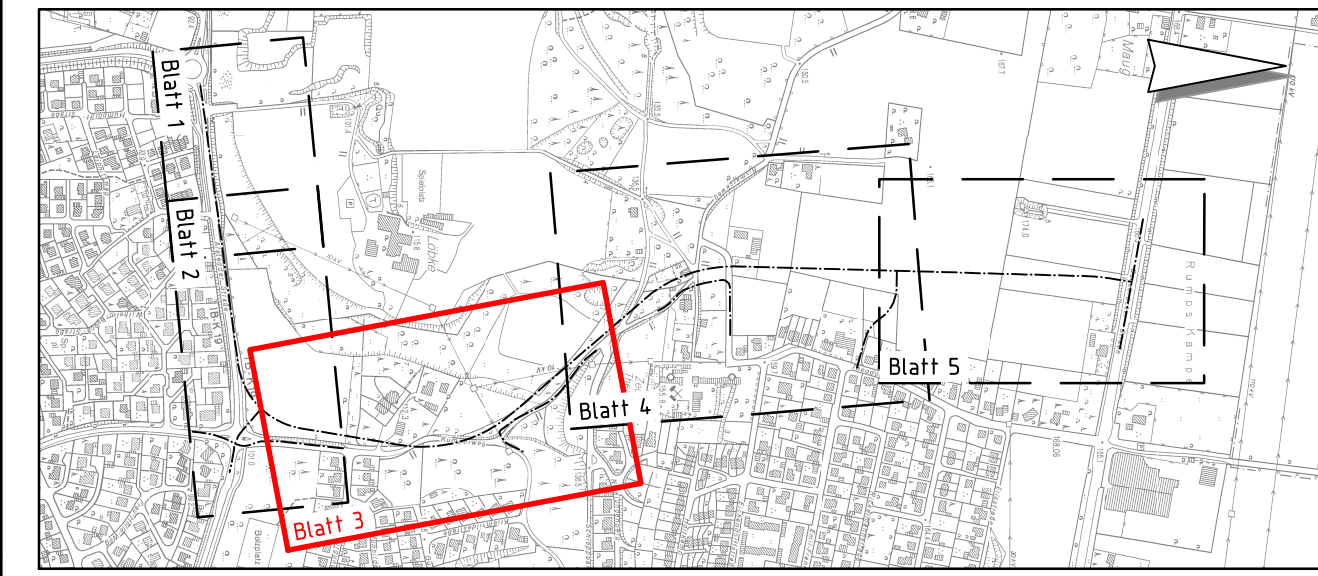

Beratung • Planung • Bauleitung Viktor-Brake 205 38544 Osnabrück Schick_west@pbh.de www.pbh.de		Datum	Zeichen	
		bearbeitet	23.02.2017	Harder
		gezeichnet	23.02.2017	Niestrath
		geprüft	24.02.2017	Ra
		Osnabrück, den 24.02.2017		

Festgestellt gemäß Beschluss vom heutigen Tage.

Münster, den \_\_\_\_\_

Bezirksregierung Münster  
Dezernat 25 / Verkehr  
- Planfeststellungsbehörde -

im Auftrag

(Dienststempel)

Unterschrift \_\_\_\_\_

Satzungsgemäß ausgesetzt: in der Zeit vom \_\_\_\_\_ bis \_\_\_\_\_ in der Stadt Ibbenbüren

Zeit und Ort der Auslegung sind mindestens eine Woche vor der Auslegung ortsüblich bekanntgemacht worden.

Stadt Ibbenbüren

(Dienststempel)

Unterschrift \_\_\_\_\_

**Fortführung der Vermessung**

Topografie	Feldvermessung-PBH	ZL 11.2016
ALIS-Datum	Kreis Steinfurt (AZ 14-16/20)	05.10.2016
Grundlagen Vermessung	vom 17.10.2012	Status
Herkunft ALK	Kreis Steinfurt (AZ 12-04/13)	UfM/E/BSB9
ALK-Stufe	Abgaben EBS	nein
Lageverhältnis	antl. Punkte	UfM/E/BSB9
Höhenanschluss	antl. Punkte	QHN 92

Weitergabe sowie Vervielfältigung und Verwertung dieser Unterlagen sind vorbehaltlich gesonderter vertraglicher Regelungen oder im Einzelfall gesondert erfolgter Vereinbarungen mit dem Entwurfsverfasser nicht gestattet. Zuwiderhandlungen verpflichten zu Schadensersatz.

**Legende**

	Zaun		Schacht vorhanden		Schild allgemein
	Stahlgittermast		Schieber		Kilometerstein
	Stahlrohrmast		Straßenablauf		Laub-/Nadelbaum
	Betonmast		Überflurhydrant		Laub-/Nadelgehölz
	Holzmast		Unterflurhydrant		Zufahrt
	Laternen		Schaltkasten		Zugang

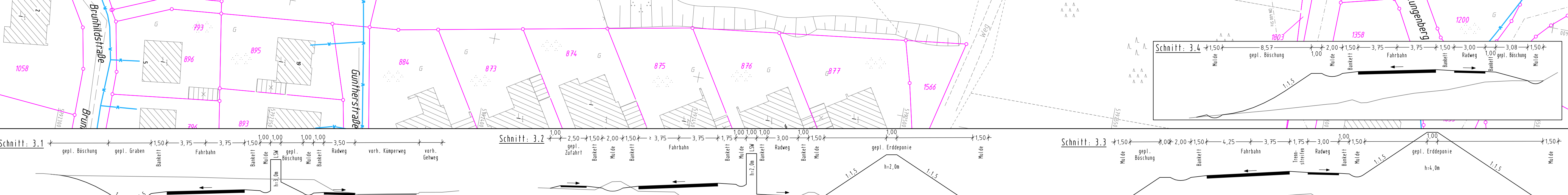

**KREIS STEINFURT**  
Dez. III / 66 Straßenbauamt

Projekt: **K 24n Nord, Ibbenbüren**

**Feststellungsentwurf**

Unterlage: 5  
Blatt-Nr.: 3/5

**K 24n, Westumgehung Laggenbeck, Abschnitt Nord: K 19 bis L 501 von Bau-km 1+050 bis 2+716**

Aufgestellt: Steinfurt, den 28.03.2017  
gez. Selker

Datum	Zeichen
01.03.2017	Lötke Lanfer
02.03.2017	Zuidinga

Maßstab: 1:500

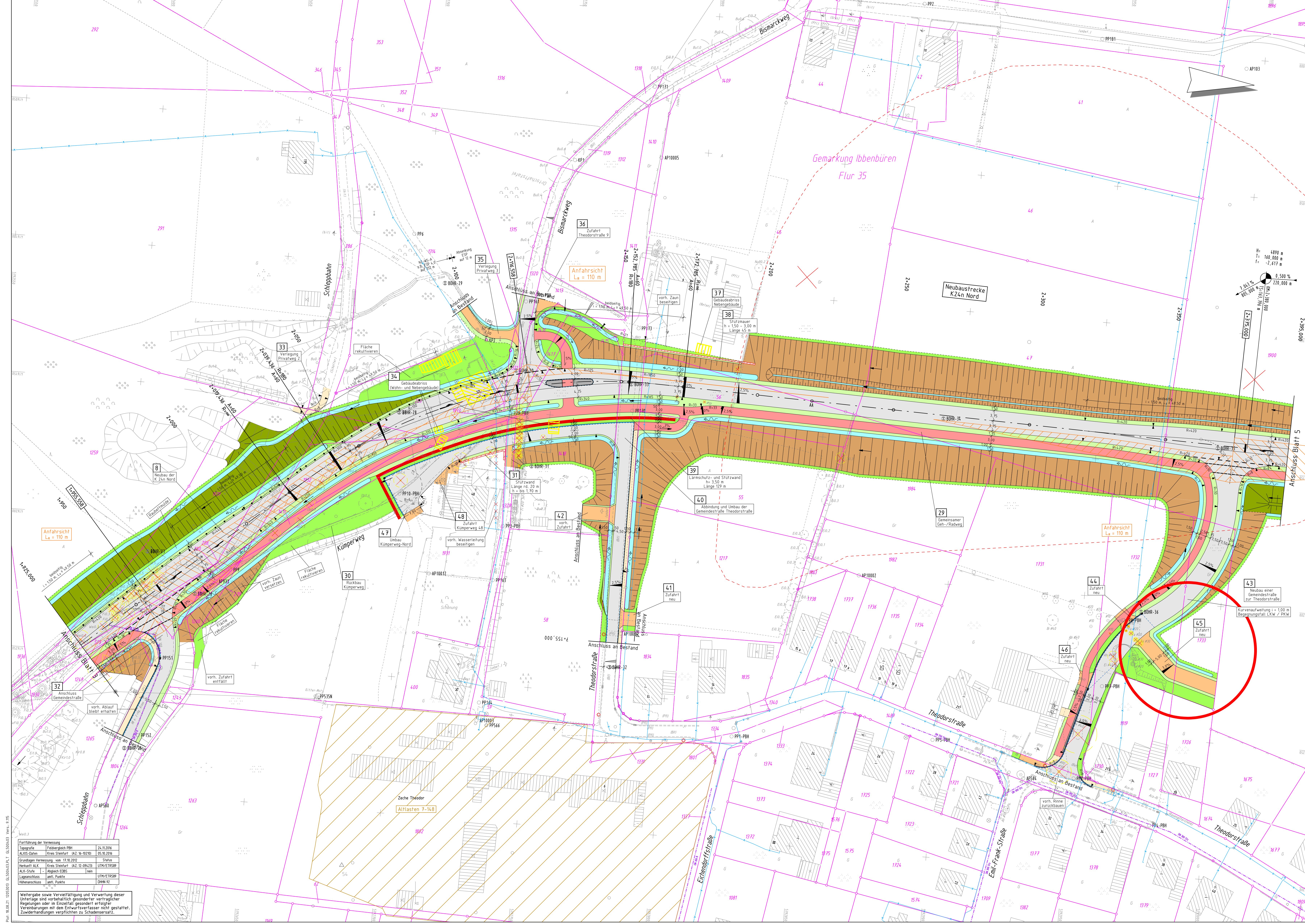

### Zeichenerklärung Lageplan

Bestand	Planung
Grünstreifen	Straßenablauf
Bürgersteig	Querriegel
Bänke	Hoch-/Tiefpunkt
Fahrbahn, bit.	Baum
Sand	Baum entfällt
Freiheitsstreifen	Lärmschutzwand
Geh- und Radweg	Änderungen Deckblatt A
Bänke	
Straßeneingraben	
Zufahrt	

Nr. im Regelverzeichnis

Neigungsrichtung mit Angabe von Gefälle (%) und Steigung (°) in Prozent, Länge der Gefälle, Übergangsstreife und Höhenmesser

Datum	gez.	Änderung	Datum	gez.	Änderung
10.08.2021	As	Verlängerung der Zufahrt von der Theodorstraße			
Kataster: Okt. 2016		zul. geänd.:	Topografie: Nov. 2016		zul. geänd.:

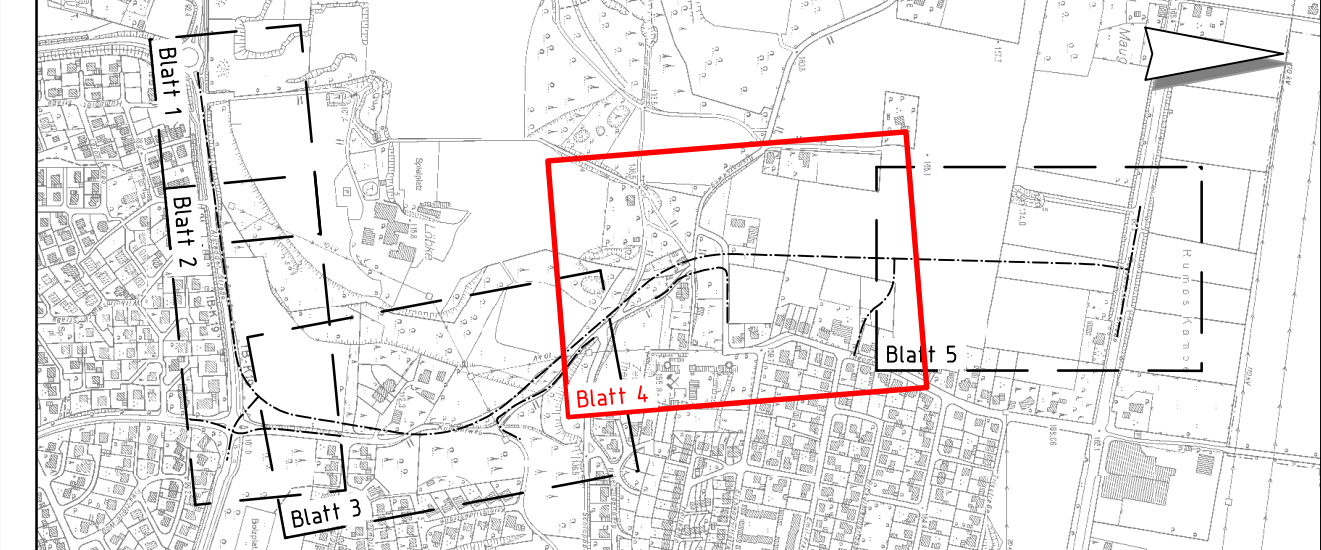

Beratung • Planung • Bauhaltung poh 4668 Osnabrück 05440-309033-1 www.poh.de	Datum	Zeichen
	23.02.2017	Härder
	gezeichnet	Peters
	geprüft	Ra
	Osnabrück, den 24.02.2017	<i>[Signature]</i>

Festgestellt gemäß Beschluss vom heutigen Tage.

Münster, den .....

Bezirksregierung Münster  
Dezernat 25 / Verkehr  
- Planfeststellungsbehörde -  
im Auftrag  
(Dienststempel)

Satzungsgemäß ausgelegt:  
in der Zeit vom .....  
bis .....  
in der Stadt/Gemeinde .....

Zeit und Ort der Auslegung sind mindestens eine Woche vor der Auslegung ortsüblich bekanntgemacht worden.

Stadt/Gemeinde .....

(Dienststempel)

Unterschrift .....

Unterschrift .....

Festlegung der Vermessung	Zeichensystem	Zu Nr. 2016
Topografie	Feldzeichengröße	06.10.2016
ALKS-Daten	Kreis Steinfurt (ALZ Nr. 0270)	06.10.2016
Grundlagen Vermessung	von 17.10.2012	Stufen
Herzart ALK	Kreis Steinfurt (ALZ Nr. 04623)	UTM/ETRS89
ALK-Stufe	Abgleich EDAS	nein
Lageanschluss	ant. Quarte	UTM/ETRS89
Höhenanschluss	ant. Quarte	DNM12

Weitergabe sowie Verwertbarkeit und Verwertung dieser Unterlagen sind vorbehaltlich gesonderter vertraglicher Regelungen oder im Einzelfall gesondert erfragter Vereinbarungen mit dem Entwurfsverfasser nicht gestattet. Zweckänderungen verpflichten zu Schadenersatz.

### Legende

---	Gemarkungsgrenze	---	Schacht vorhanden	↑	Schild allgemein
---	Flurgrenze	---	Schleier	○	Kümmereisen
---	Mauer	---	Stahlfahrmast	○	Licht-/Nadelbaum
---	Hecke	---	Betonmast	○	Licht-/Nadelgehölz
---		---	Holzmast	○	Zufahrt
---		---	Unterflurhydrant	○	Zugang
---		---	Unterflurhydrant	○	
---		---	Laterna	○	
---		---	Schaltkasten	○	

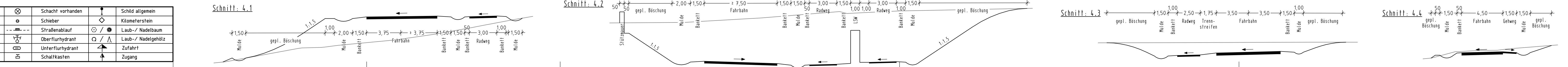

<b>KREIS STEINFURT</b> Dez. III / 66 Straßenbauamt Projekt: <b>K 24n Nord, Ibbenbüren</b>	Datum	Zeichen
	17.08.2021	Lütke Lanfer
<b>K 24n, Westumgehung Laggenbeck, Abschnitt Nord; K 19 bis L 501 von Bau-km 1+050 bis 2+716</b>	gezeichnet	Fehr
	geprüft	Fehr
Aufgestellt:	Lageplan	
Steinfurt, den 17.08.2021	gez. Rik Fehr	Maßstab: 1:500



**Zeichenerklärung Lageplan**

Bestand	Planung	
		Grünstreifen
		Böschung
		Bänke
		Fahrspur, bit.
		Straßeneingraben
		Zufahrt
		Straßenablauf
		Querriegel
		Hoch-/Tiefpunkt
		Baum
		Baum entfällt
		Lärmschutzwand

Nr. im Regelungsverzeichnis

Neigungsbrechpunkt mit Angabe von Gefälle I-I und Steigung I-I in Prozent, Länge der Gefälle- (Steigungs-) Strecke und Halbmesser

Datum	gez.	Änderung	Datum	gez.	Änderung

Kataster: Okt. 2016    zul. geänd.:    Topografie: Nov. 2016    zul. geänd.:

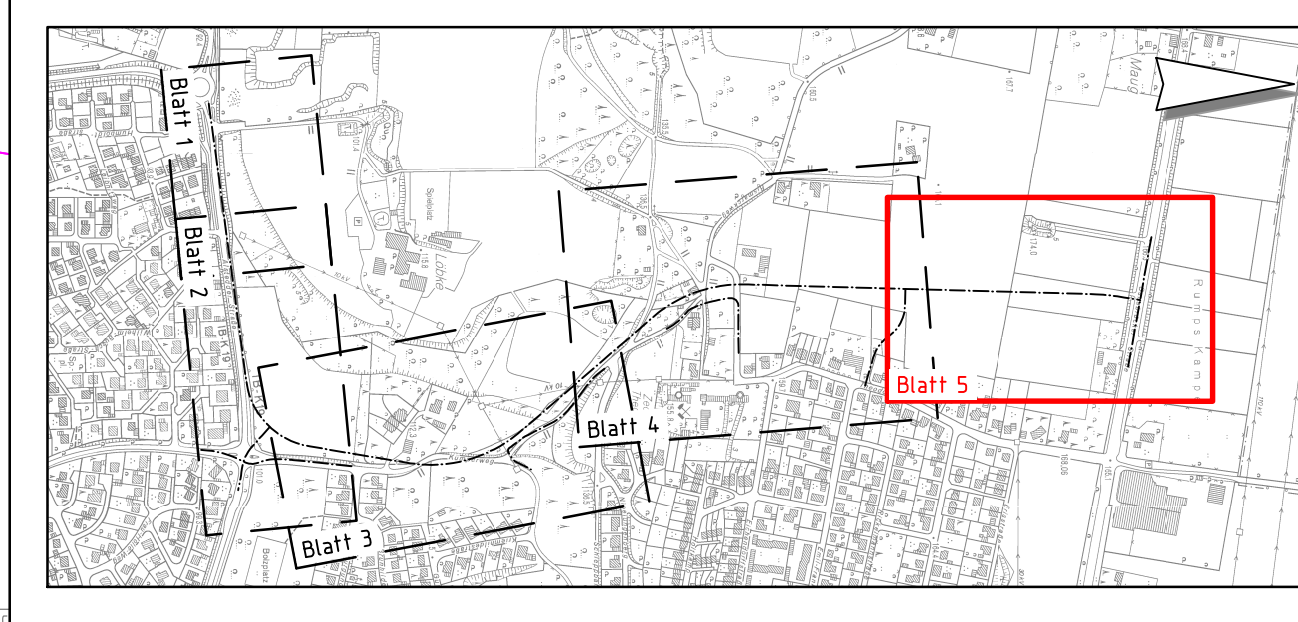

Datum	Zeichen
bearbeitet 23.02.2017	Härder
gezeichnet 23.02.2017	Peters
geprüft 24.02.2017	Ra
Osnabrück, den 24.02.2017	

Festgestellt gemäß Beschluss vom heutigen Tage.	Satzungsgemäß auslegen: in der Zeit vom ..... bis .....
Münster, den .....	in der Stadt Ibbenbüren .....
Bezirksregierung Münster Dezernat 25 / Verkehr -Planfeststellungsbehörde -	Zeit und Ort der Auslegung sind mindestens eine Woche vor der Auslegung ortsüblich bekanntgemacht worden.
im Auftrag	Stadt Ibbenbüren .....
(Dienstsiegel)	(Dienstsiegel)
Unterschrift	Unterschrift

 <b>KREIS STEINFURT</b> Dez. III / 66 Straßenbauamt Projekt: <b>K 24n Nord, Ibbenbüren</b>	<b>Feststellungsentwurf</b> Unterlage: 5 Blatt-Nr.: 5/5
	Datum: 01.03.2017 Zeichen: Lütke Lanter bearbeitet: 01.03.2017 gezeichnet: 02.03.2017 geprüft: 02.03.2017 Zeichen: Zudinga Lageplan Maßstab: 1:500
Aufgestellt: 28.03.2017 gez. Selker	

Fortführung der Vermessung

Topografie	Feldvermessung PPH	ZL 11.2016
ALKS-Daten	Kreis Steinfurt (AZ 16-10210)	05.10.2016
Grundlagen Vermessung von	12.10.2012	Status
Herkunft ALK	Kreis Steinfurt (AZ 12-09423)	UTM/ETRS89
ALK-Stufe	- Abgleich EDBS	nein
Lageanschluss	anlt. Punkte	UTM/ETRS89
Höhenanschluss	anlt. Punkte	DNV 92

Weitergabe sowie Vervielfältigung und Verwertung dieser Unterlage sind vorbehaltlich gesonderter vertraglicher Regelungen oder im Einzelfall gesonderter erfolgreicher Vereinbarungen mit dem Entwurfsverfasser nicht gestattet. Zuwiderhandlungen verpflichten zu Schadensersatz.

**Legende**

	Gemarkungsgrenze		Flurgrenze		Mauer		Hecke
	Stahlgittermast		Schacht vorhanden		Schieber		Straßenablauf
	Schacht vorhanden		Schieber		Straßenablauf		Oberflurhydrant
	Straßenablauf		Straßenablauf		Oberflurhydrant		Zufahrt
	Straßenablauf		Straßenablauf		Oberflurhydrant		Schalldämmung
	Straßenablauf		Straßenablauf		Oberflurhydrant		Zugang

