



**K 24n Nord, Ibbenbüren
Westumgehung Laggenbeck
Abschnitt Nord: K 19 bis L 501**

Grunderwerbsunterlagen

Festgestellt gemäß Beschluss vom
heutigen Tage,

Münster, den

Bezirksregierung Münster
Dezernat 25 / Verkehr
- Planfeststellungsbehörde -

im Auftrag

(Dienstsiegel)

.....
(Unterschrift)

Satzungsgemäß ausgelegen:

in der Zeit vom

bis

in der Stadt Ibbenbüren.....

Zeit und Ort der Auslegung sind mindestens
1 Woche vor der Auslegung ortsüblich
bekannt gemacht worden.

Stadt Ibbenbüren.....

(Dienstsiegel)

.....
(Unterschrift)

Aufgestellt:

Steinfurt, den 28. März 2017

Kreis Steinfurt

Dezernat III / 66 Straßenbauamt

im Auftrag

gez. Selker

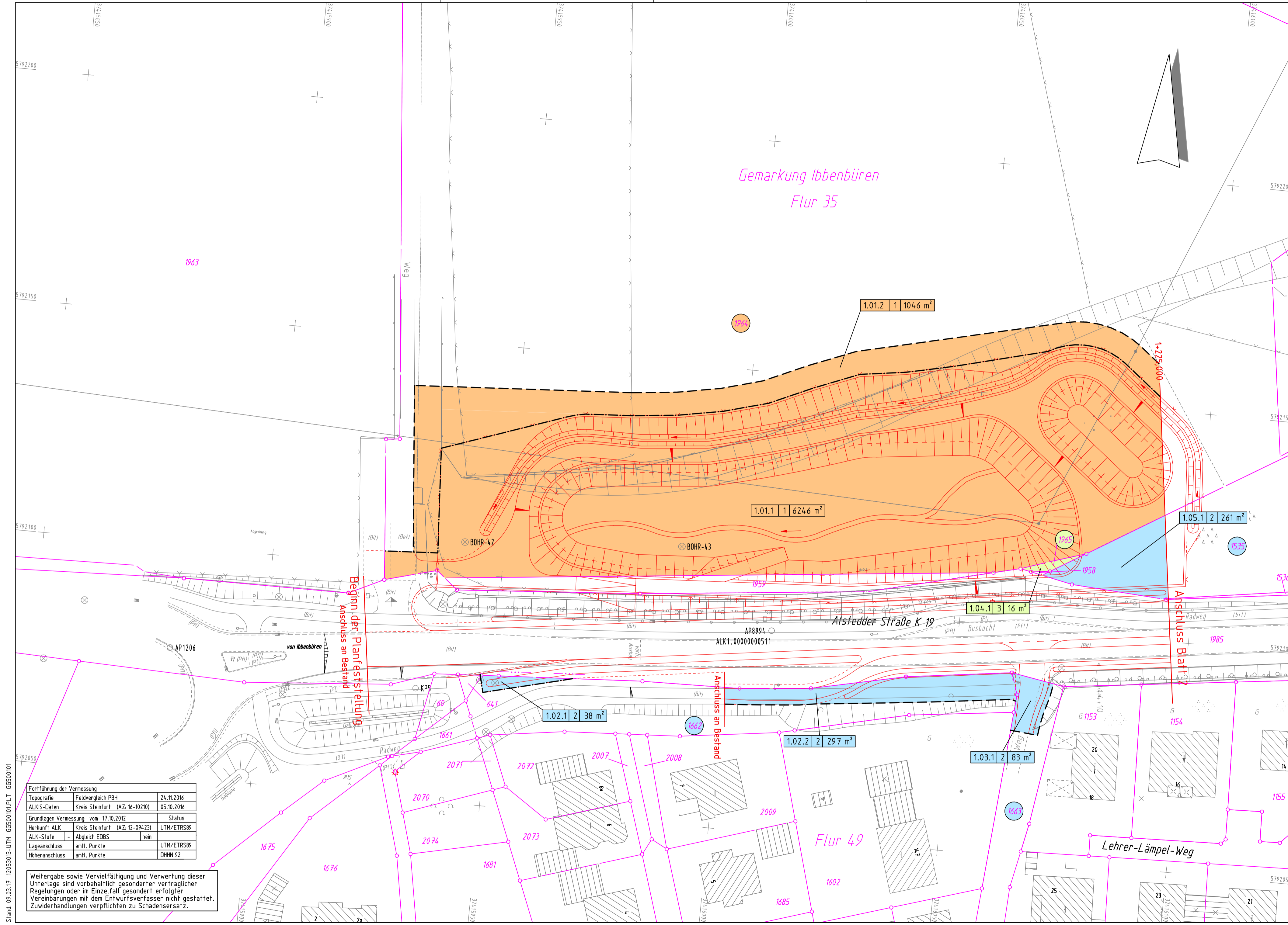

Legende	
	zu erwerbende Fläche
	vorübergehend in Anspruch zu nehmende Fläche
	dauernd zu beschränkende Fläche für landschaftspflegerische Maßnahmen
	Restfläche: Grunderwerb optional
1.03.1 7 500 m ²	1. Plan Nr. 03. lfd. Nr. des Grunderwerbsverzeichnisses 1 Teilfläche 7 Eigentümer-Nr. 500 m ² Größe der Teilfläche

Datum	gez.	Änderung	Datum	gez.	Änderung
Kataster: Okt. 2016		zul. geänd.:	Topografie: Nov. 2016		zul. geänd.:

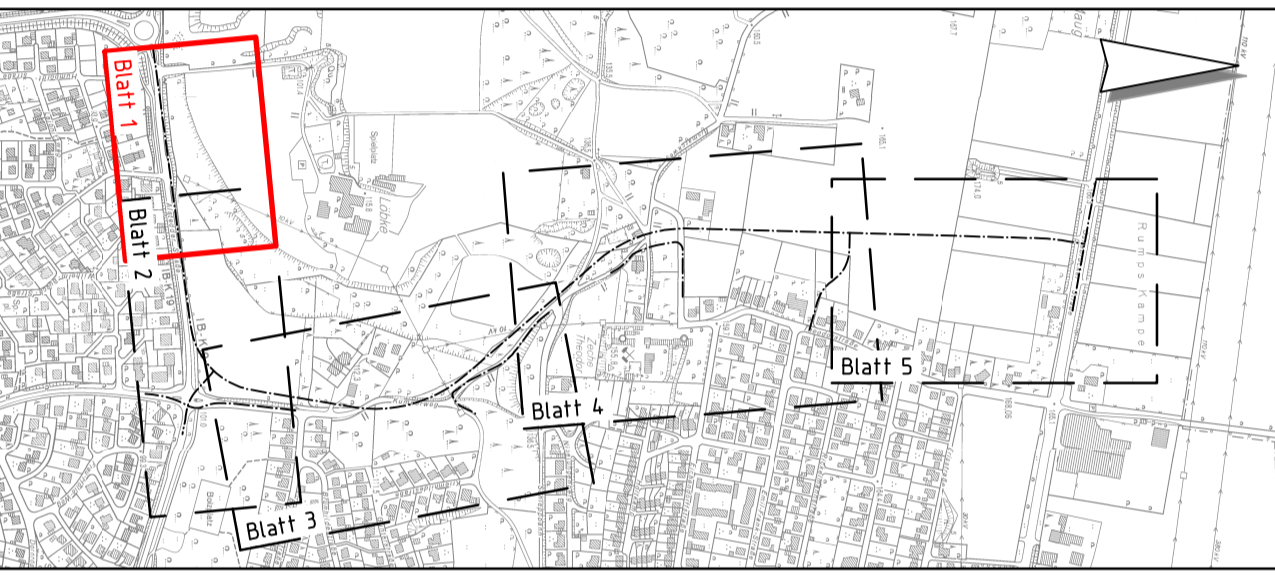

Datum	Zeichen
bearbeitet 23.02.2017	Harder
gezeichnet 23.02.2017	Niestrath
geprüft 24.02.2017	Ra
Osnabrück, den 24.02.2017	

Festgestellt gemäß Beschluss vom heutigen Tage.	Satzungsgemäß auslegen: in der Zeit vom bis
Münster, den	in der Stadt Ibbenbüren
Bezirksregierung Münster Dezernat 25 / Verkehr - Planfeststellungsbehörde -	Zeit und Ort der Auslegung sind mindestens eine Woche vor der Auslegung ortsüblich bekanntgemacht worden.
im Auftrag	Stadt Ibbenbüren
(Dienstsigel)	(Dienstsigel)
Unterschrift	Unterschrift

KREIS STEINFURT Dez. III / 66 Straßenbauamt		Feststellungsentwurf	
Projekt: K 24n Nord, Ibbenbüren		Unterlage: 10.2	
		Blatt-Nr.: 1/5	
		Datum	Zeichen
		bearbeitet 01.03.2017	Lütke Lanfer
		gezeichnet	
		geprüft 02.03.2017	Zuidinga
		Grunderwerbsplan	
		Maßstab:	1:500
Aufgestellt:			
Steinfurt, den 28.03.2017			
gez. Selker			

Stand: 09.03.17 10:53:03 JTM G550001.PLT G550001

Fortführung der Vermessung			
Topografie	Feldvergleich PBH	24.11.2016	
ALKIS-Daten	Kreis Steinfurt (AZ. 16-10210)	05.10.2016	
Grundlagen Vermessung	vom 17.10.2012	Status	
Herkunft ALK	Kreis Steinfurt (AZ. 12-09423)	UTM/ETRS89	
ALK-Stufe	Abgleich EDBS	nein	
Lageanschluss	amtL. Punkte	UTM/ETRS89	
Höhenanschluss	amtL. Punkte	DHN 92	

Weitergabe sowie Vervielfältigung und Verwertung dieser Unterlage sind vorbehaltlich gesonderter vertraglicher Regelungen oder im Einzelfall gesondert erfolgter Vereinbarungen mit dem Entwurfsverfasser nicht gestattet. Zuwiderhandlungen verpflichten zu Schadensersatz.

Legende		Zaun		Schacht vorhanden		Schild allgemein	
	Gemarkungsgrenze		Stahlgittermast		Schacht vorhanden		Kilometerstein
	Flurgrenze		Stahlrohrmast		Schieber		Laub-/ Nadelbaum
	Mauer		Betonmast		Oberflurhydrant		Laub-/ Nadelgehölz
	Hecke		Holzmast		Unterflurhydrant		Zufahrt
			Laternen		Schaltkasten		Zugang

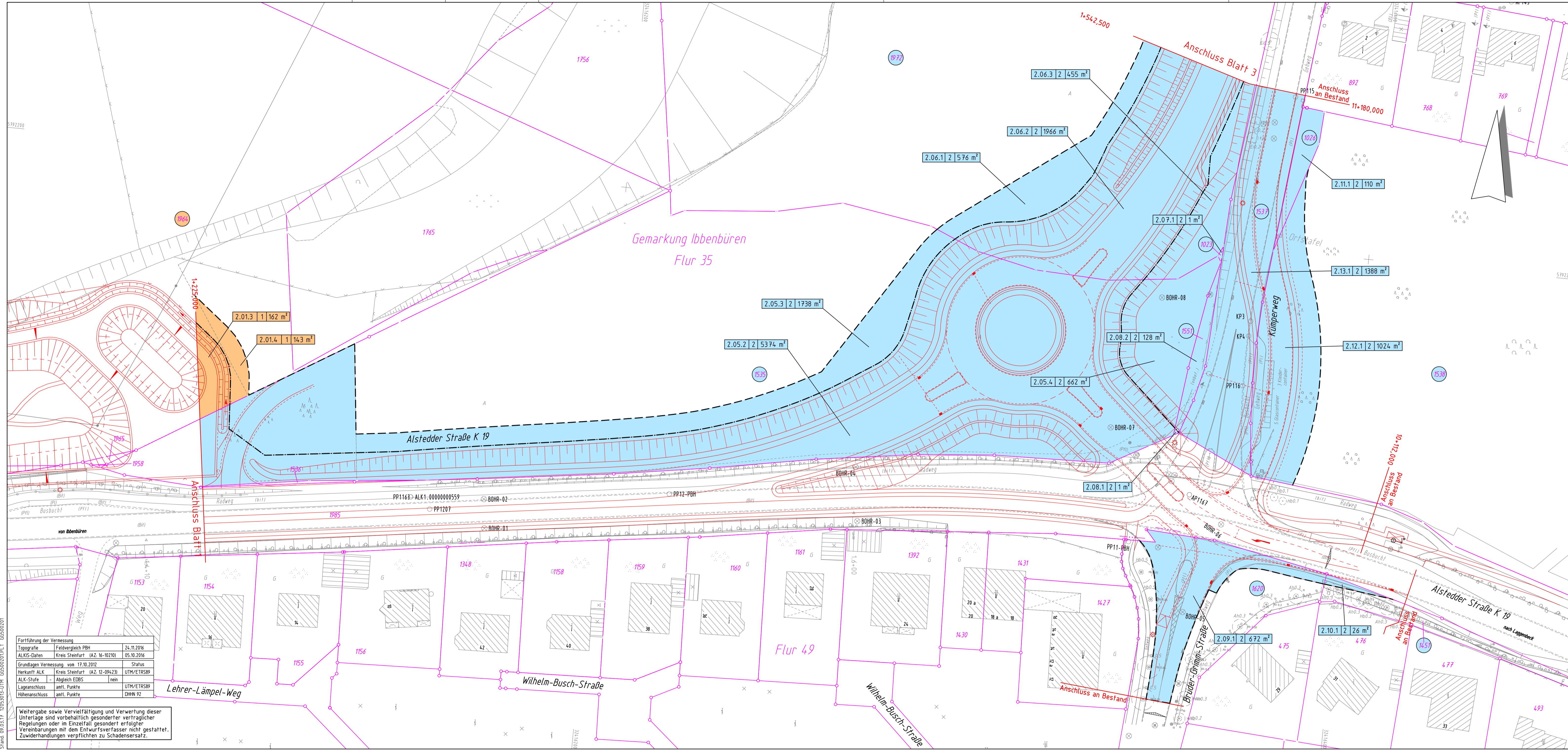

Fortführung der Vermessung		24.11.2016	
Topografie	Feldvergleich PBH		
ALKIS-Daten	Kreis Steinfurt (AZ. 16-10210)	05.10.2016	
Grundlagen Vermessung vom 17.10.2012		Status	
Herkunft ALK	Kreis Steinfurt (AZ. 12-09423)	UTM/ETRS89	
ALK-Stufe	Abgleich EDBS	nem	
Lageanschluss	amtl. Punkte	UTM/ETRS89	
Höhenanschluss	amtl. Punkte	DHN 92	

Weitergabe sowie Vervielfältigung und Verwertung dieser Unterlage sind vorbehaltlich gesonderter vertraglicher Regelungen oder im Einzelfall gesondert erfolgter Vereinbarungen mit dem Entwurfsverfasser nicht gestattet. Zuwiderhandlungen verpflichten zu Schadensersatz.

Legende		Zaun		Schacht vorhanden		Schild allgemein	
--- ---	Genarkungsgrenze	■	Stahlgittermast	⊗	Schacht vorhanden	◇	Kilometerstein
---	Flurgrenze	●	Stahlrohrmast	○	Schieber	◇/●	Laub-/ Nadelbaum
▬	Mauer	○	Betonmast	⊕	Straßenablauf	○/▲	Laub-/ Nadelgehölz
▭	Hecke	⊕	Holzmast	⊕	Oberflurhydrant	⬆	Zufahrt
		⊕	Laterne	⊕	Unterflurhydrant	⬆	Zugang
				⊕	Schallkasten	⬆	

Legende	
	zu erwerbende Fläche
	vorübergehend in Anspruch zu nehmende Fläche
	dauernd zu beschränkende Fläche für landschaftspflegerische Maßnahmen
	Restfläche: Grunderwerb optional
1.	Plan Nr.
03.	lfd. Nr. des Grunderwerbsverzeichnisses
1	Teilfläche
7	Eigentümer-Nr.
500 m²	Größe der Teilfläche

Datum	gez.	Änderung	Datum	gez.	Änderung
Kataster: Okt. 2016			zul. geänd.: Topografie: Nov. 2016		

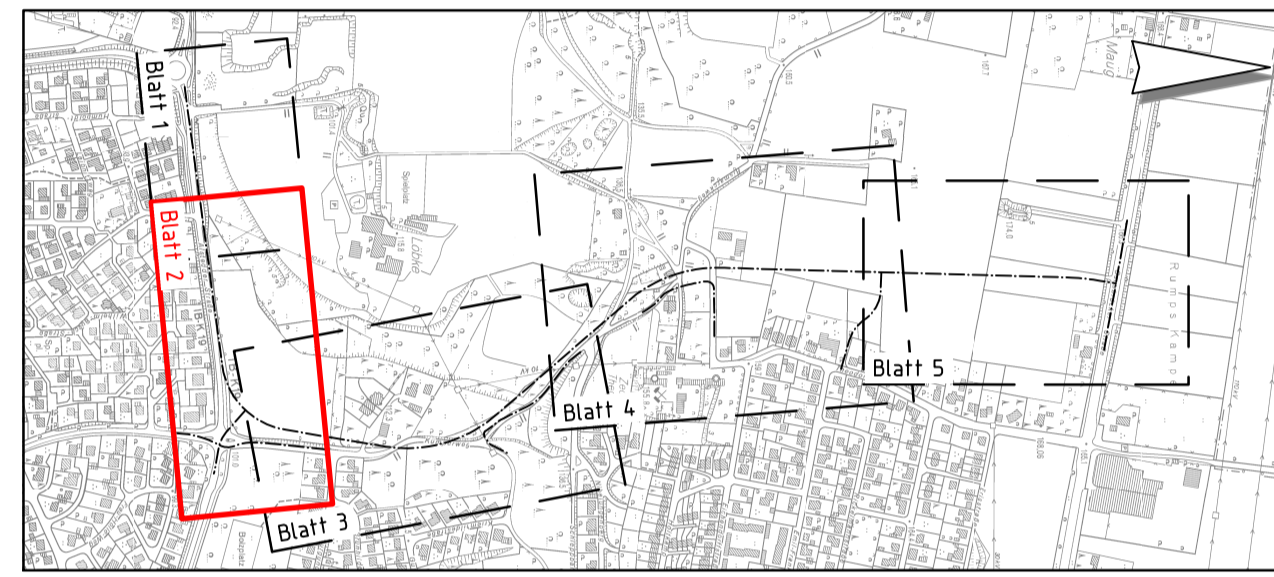

Beratung • Planung • Bauleitung Alstedder Straße 205 48084 Osnabrück E-Mail: osnabrueck@obh.org Internet: www.obh.org	 OSBRUCKSTRASSE 205 48084 OSNABRÜCK www.obh.org	Datum	Zeichen	
		bearbeitet	23.02.2017	Harder
		gezeichnet	23.02.2017	Niestrath
		geprüft	24.02.2017	Ra
Osnabrück, den 24.02.2017				

Festgestellt gemäß Beschluss vom heutigen Tage.	Satzungsgemäß ausgelegt: in der Zeit vom bis
Münster, den	in der Stadt Ibbenbüren
Bezirksregierung Münster Dezernat 25 / Verkehr - Planfeststellungsbehörde -	Zeit und Ort der Auslegung sind mindestens eine Woche vor der Auslegung ortsüblich bekanntgemacht worden.
im Auftrag (Dienstsiegel)	Stadt Ibbenbüren
Unterschrift	Unterschrift

 KREIS STEINFURT Dez. III / 66 Straßenbauamt Projekt: K 24n Nord, Ibbenbüren	Feststellungsentwurf		
	Unterlage: 10.2		
K 24n, Westumgehung Laggenbeck, Abschnitt Nord: K 19 bis L 501 von Bau-km 1+050 bis 2+716	Datum	Zeichen	
	bearbeitet	01.03.2017	Lütke Lanfer
	gezeichnet		
	geprüft	02.03.2017	Zuidinga
Aufgestellt: Steinfurt, den 28.03.2017 gez. Selker	Grunderwerbsplan		
	Maßstab: 1:500		

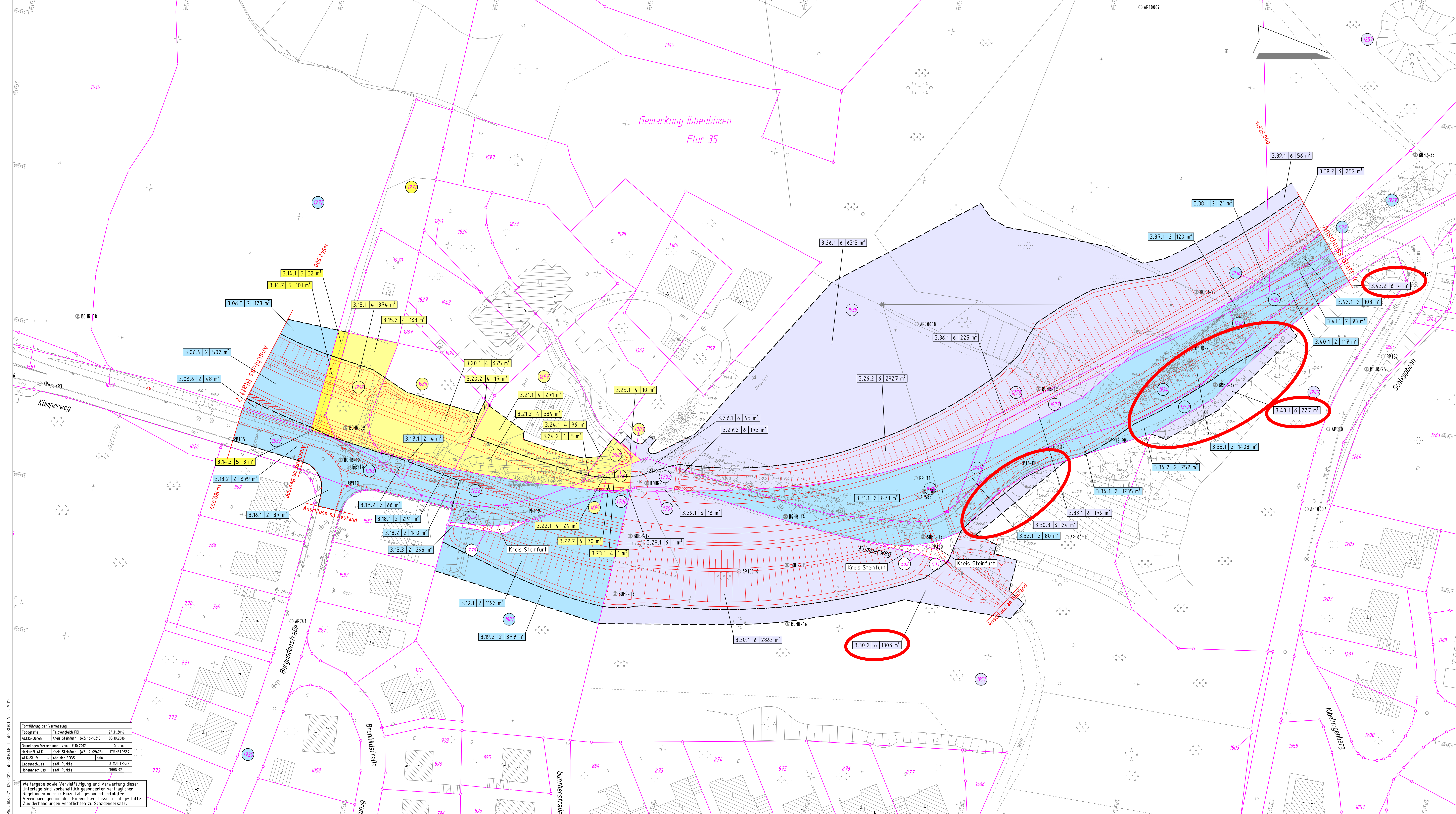

Legende

- Änderungen Deckblatt A
- zu erwerbende Fläche
- vorübergehend in Anspruch zu nehmende Fläche
- dauernd zu beschränkende Fläche für landschaftspflegerische Maßnahmen
- Restfläche: Grunderwerb optional

1. Plan-Nr.
03. lfd. Nr. des Grunderwerbsverzeichnis
1 Teilfläche
7 Eigentümer-Nr.
500 m² Größe der Teilfläche

Datum	gez.	Änderung	Datum	gez.	Änderung
10.08.2021	As	Ergänzung vorübergehende Inanspruchnahme wegen Baumschutzmaßnahmen			
Kataster: Okt. 2016		zul. geänd.:	Topografie: Nov. 2016		zul. geänd.:

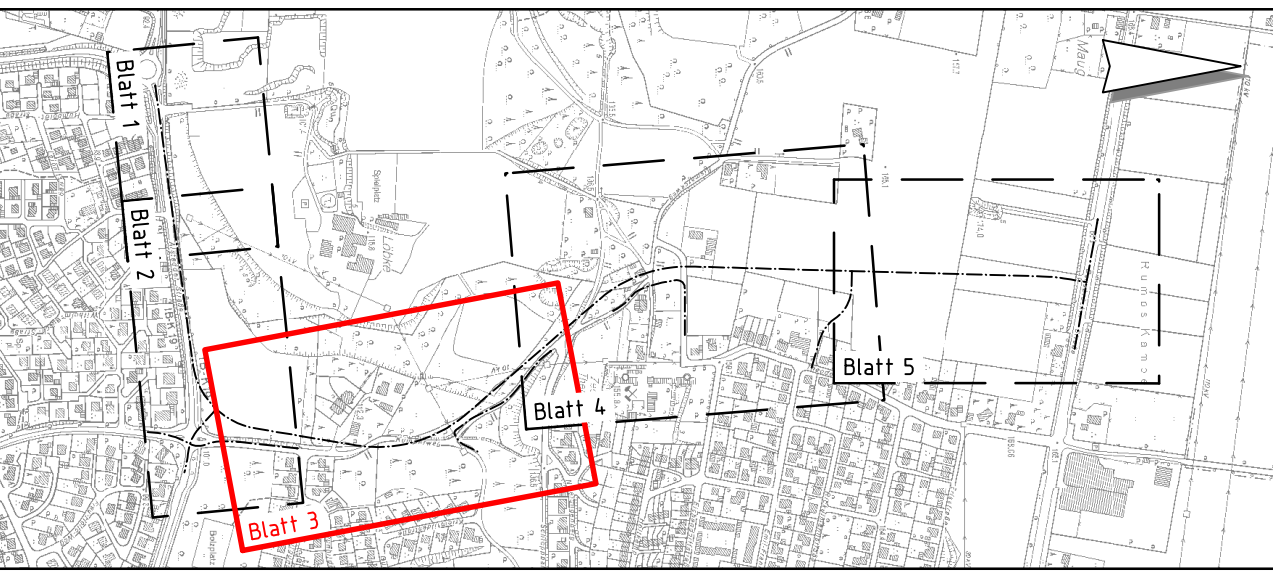

Beratung • Planung • Bauleitung	bearbeitet	Datum	Zeichen
Am Te 1 40508 Osnabrück Schick vorarbeiten@pbh.org www.pbh.org	gezeichnet geprüft	23.02.2017 24.02.2017	Harder Niestrath Ra
		Osnabrück, den 24.02.2017	<i>[Signature]</i>

Festgestellt gemäß Beschluss vom heutigen Tage.

Münster, den

Bezirksregierung Münster
- Planfeststellungsbehörde -
im Auftrag
(Dienststempel)

Unterschrift

Satzungsgemäß ausgelegt:
in der Zeit vom bis
in der Stadt/Gemeinde

Zeit und Ort der Auslegung sind mindestens eine Woche vor der Auslegung ortsüblich bekanntgemacht worden.

Stadt/Gemeinde

(Dienststempel)

Unterschrift

Führung der Vermessung

Tagografie	Feldvergleich PBM	ZL 11.2016
ALK-System	Kreis Steinfurt (AZ 14-10220)	05.10.2016
Grundlagen Vermessung	vom 17.10.2012	Status
Heckentafel ALK	Kreis Steinfurt (AZ 11-09473)	UM/E 18589
ALK-Stufe	Abgaben EGBS	nein
Lageentschluss	antl. Punkte	UM/E 18589
Höhenanschluss	antl. Punkte	0444 92

Weitergabe sowie Vervielfältigung und Verwertung dieser Unterlage sind vorbehaltlich gesonderter vertraglicher Regelungen oder im Einzelfall gesondert erfolgter Vereinbarungen mit dem Entwurfsverfasser nicht gestattet. Zuwiderhandlungen verpflichten zu Schadensersatz.

Legende

	Zaun		Schacht vorhanden		Schild abgelesen
	Stahlpfostenzaun		Schieber		Kilometerstein
	Stahlpfostenzaun		Straßenablauf		Laub-/Nadelbaum
	Flurgrenze		Oberflurhydrant		Laub-/Nadelgehölz
	Mauer		Unterflurhydrant		Zufahrt
	Hecke		Laterne		Zugang

KREIS STEINFURT
Dez. III / 66 Straßenbauamt

Projekt: K 24n Nord, Ibbenbüren

Aufgestellt: Kreis Steinfurt
Dez. III / Straßenbauamt
im Auftrag

Steinfurt, den 17.08.2021 gez. Rik Fahr

Feststellungsentwurf Deckblatt A

Unterlage: 10:2 A
Blatt-Nr.: 3/5

Datum	Zeichen
17.08.2021	Lötke Lanfer
17.08.2021	Fehr

Grunderwerbsplan
Maßstab: 1:500

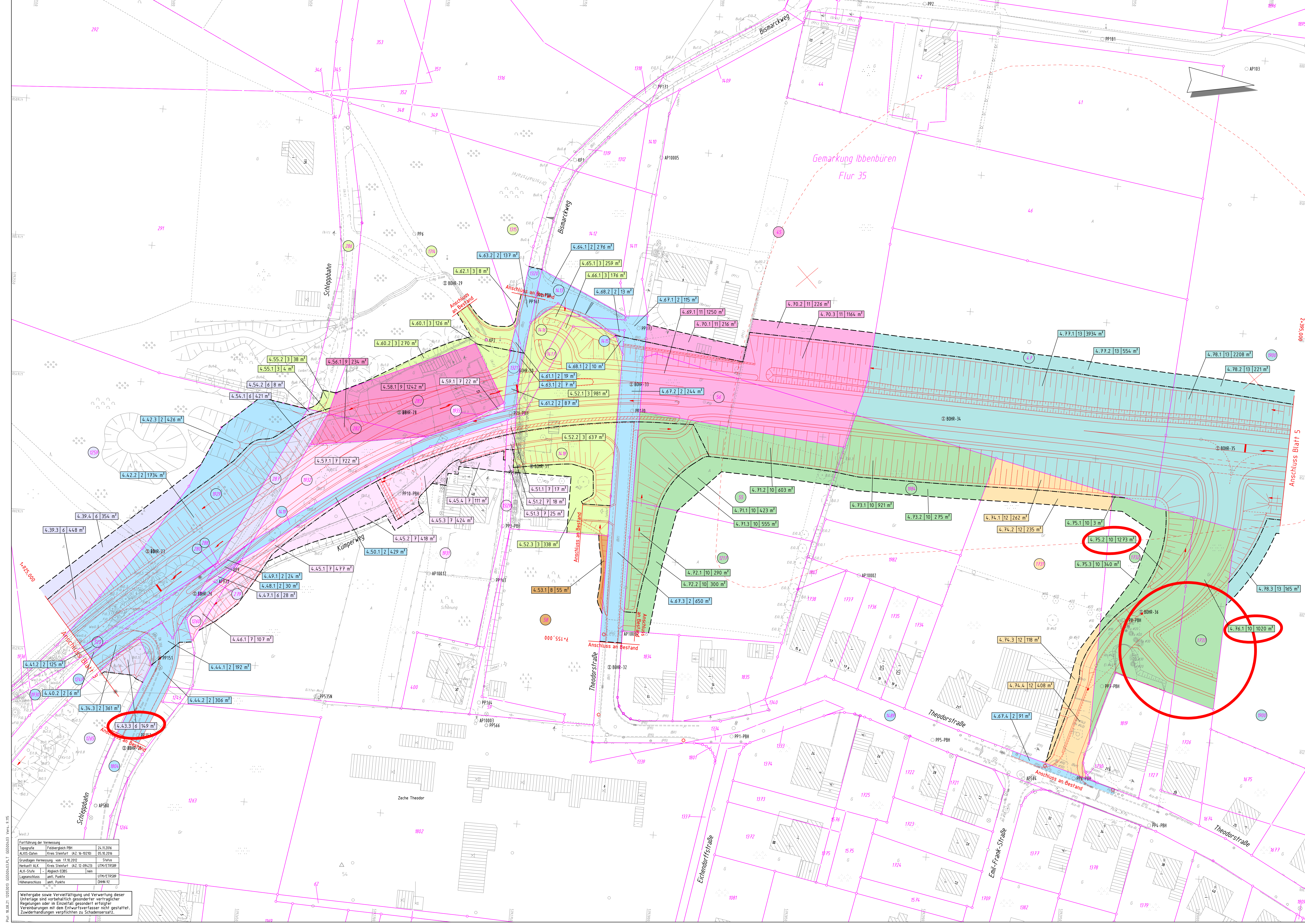

Legende

- Änderungen Deckblatt A
- zu erwerbende Fläche
- vorübergehend in Anspruch zu nehmende Fläche
- dauernd zu beschränkende Fläche für landschaftspflegerische Maßnahmen
- Restfläche: Grunderwerb optional

1. Plan Nr.
03. lfd. Nr. des Grunderverzeichnisses
1. Teilfläche
7. Eigentümer-Nr.
500 m² Größe der Teilfläche

Datum	gez.	Änderung	Datum	gez.	Änderung
10.08.2021	Aa	Ergänzender Grunderwerb für die Verlängerung der Zufahrt von der Theodorstraße			

Kataster: Okt. 2016 zul. geänd.: Topografie: Nov. 2016 zul. geänd.:

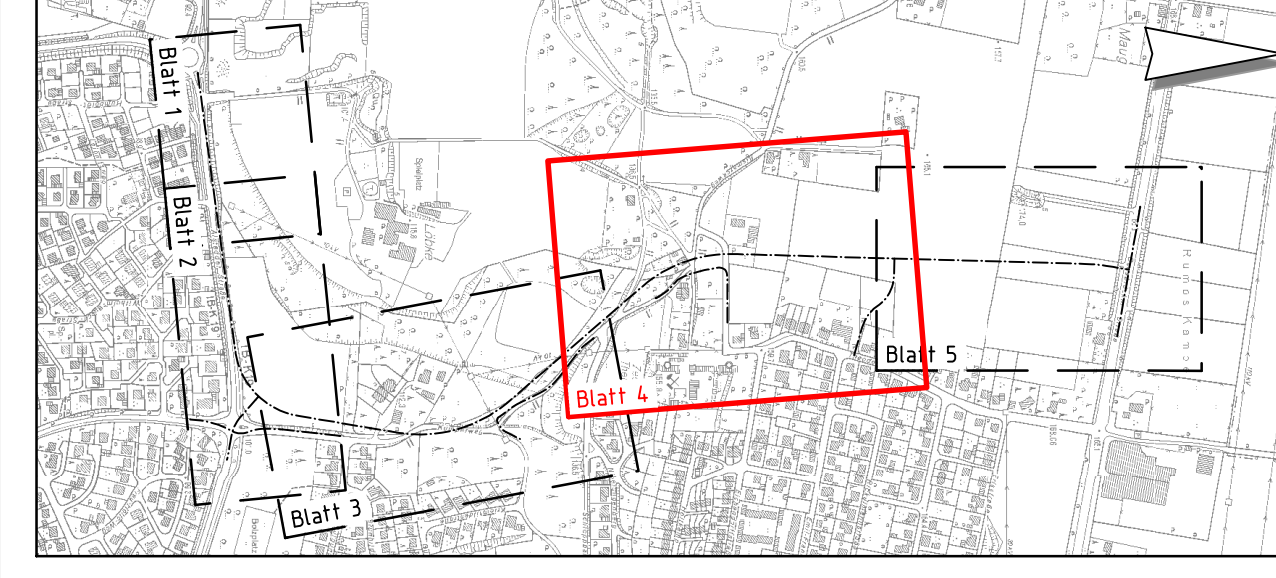

Beratung • Planung • Bauleitung 4888 Osnabrück 0541 9111-111 www.pbh.de		Datum 23.02.2017 gezeichnet 23.02.2017 geprüft 24.02.2017 Osnabrück, den 24.02.2017	Zeichen Härder Peters Ra
--	--	---	-----------------------------------

Festgestellt gemäß Beschluss vom heutigen Tage. Münster, den Bezirksregierung Münster Dezernat 25 / Verkehr - Planfeststellungsbehörde - im Auftrag (Dienststempel) Unterschrift	Satzungsgemäß ausgelegt: in der Zeit vom bis in der Stadt/Gemeinde Zeit und Ort der Auslegung sind mindestens eine Woche vor der Auslegung ortsüblich bekanntgemacht worden. Stadt/Gemeinde (Dienststempel) Unterschrift
---	---

KREIS STEINFURT Dez. III / 66 Straßenbauamt Projekt: K 24n Nord, Ibbenbüren	Feststellungsentwurf Deckblatt A Unterlage: 10.2 A Blatt-Nr.: 4/5 Datum 17.08.2021 Zeichen Lütke Lanfer bearbeitet gezeichnet geprüft 17.08.2021 Fehr Grundverwaltungsplan Maßstab: 1:500
--	---

1:500000

Legende	Zaun	Schacht vorhanden	Schild allgemein
--- Gemarkungsgrenze	■ Stahlgitterzaun	○ Schieber	■ Stahlgitterzaun
--- Flurgrenze	● Stahlgitterzaun	○ Straßenlauf	○ Laub-/Nadelbaum
--- Mauer	● Betonmauer	○ Oberflurhydrant	○ Laub-/Nadelgehölz
□ Hecke	● Holzmauer	○ Unterflurhydrant	○ Zufahrt
	● Laterna	○ Schalkkasten	○ Zugang

Fachbereich der Verwaltung
 Topografie Feldwegbuch P/BH ZL 10.2016
 ALKS-Daten Kreis Steinfurt (ALZ Nr. 0270) 05.10.2016
 Grunddaten vom 17.10.2012 Status
 Herardt ALK Kreis Steinfurt (ALZ Nr. 04623) UTM/E 10000
 ALK-Status Abgleich EDAS nein
 Logoschloss zeitl. Quatre UTM/E 10000
 Höhenanschluss zeitl. Quatre EDAS 12

Weitergabe sowie Vervielfältigung und Verwertung dieser
 Unterlagen sind vorbehaltlich gesonderter vertraglicher
 Regelungen oder im Einzelfall gesondert erlangter
 Vereinbarungen mit dem Entwurfsverfasser nicht gestattet.
 Zweidrehungen verpflichten zu Schadensersatz.

Plan: 18.08.21 10:58:01 05500403.PLT 05500403_Vers. 8.175

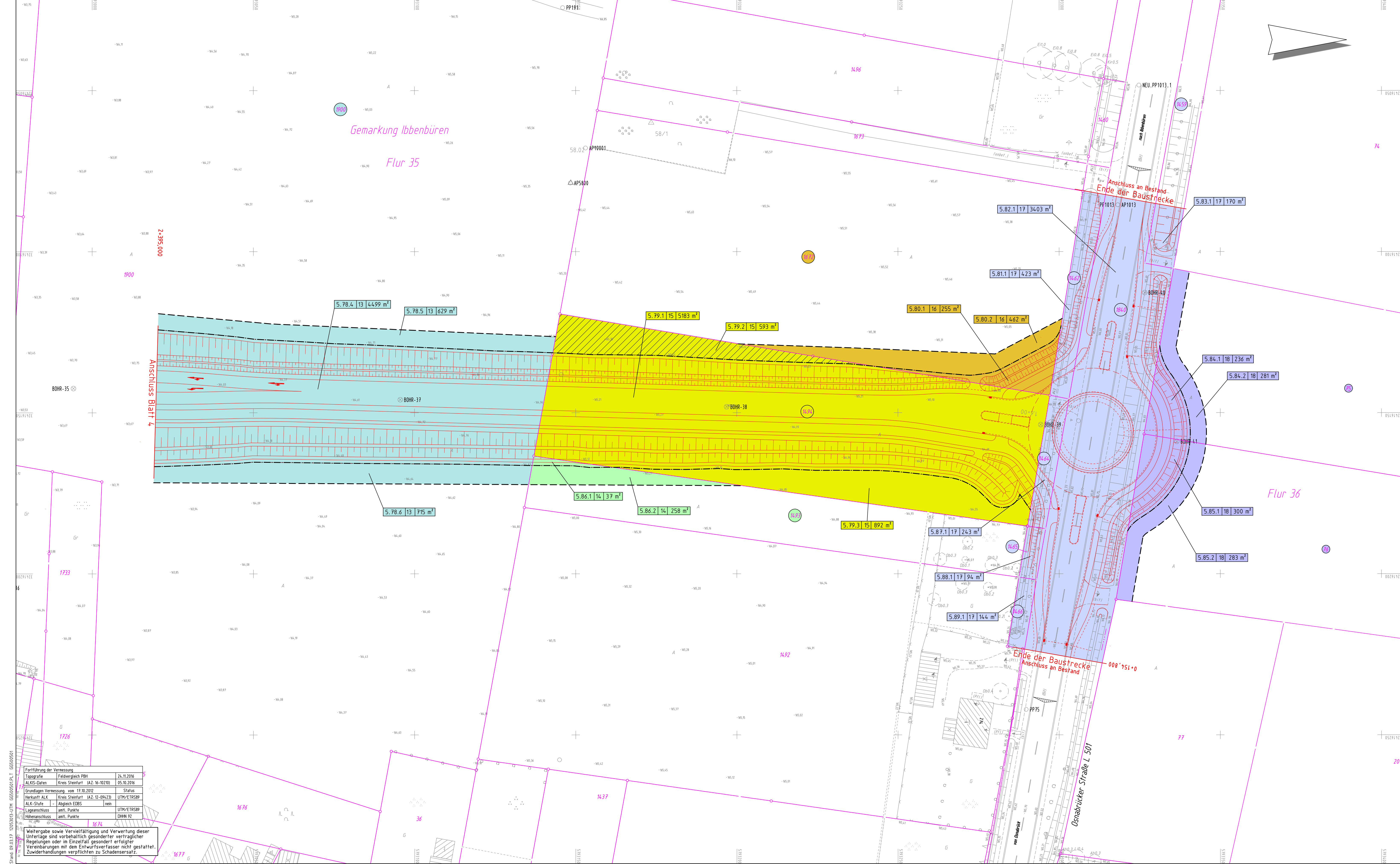

Legende

- zu erwerbende Fläche
- vorübergehend in Anspruch zu nehmende Fläche
- dauernd zu beschränkende Fläche für landschaftspflegerische Maßnahmen
- Restfläche: Grunderwerb optional

1. Plan Nr.
03. Iff. Nr. des Grunderwerbsverzeichnisses
1. Teilfläche
7. Eigentümer-Nr.
500 m² Größe der Teilfläche

Datum	gez.	Änderung	Datum	gez.	Änderung
Kataster: Okt. 2016		zul. geänd.:	Topografie: Nov. 2016		zul. geänd.:

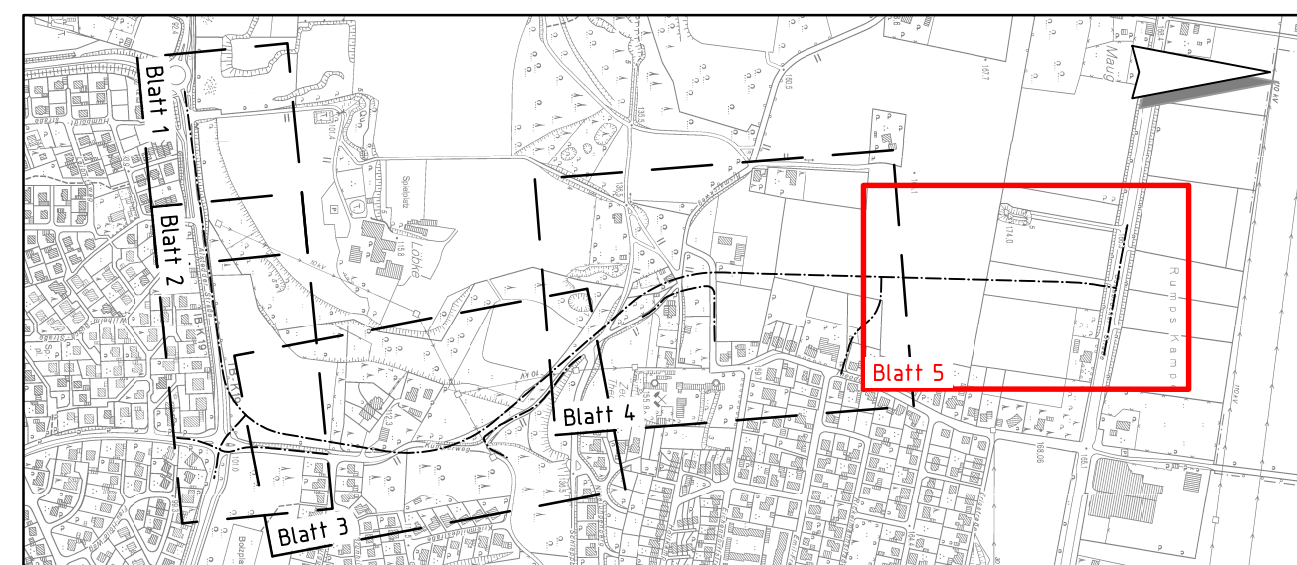

Beratung • Planung • Bauleitung Mönster Straße 205 48681 Osnabrück E-Mail: osnabrueck@obh.de Internet: www.obh.de		Datum	Zeichen	
		bearbeitet	23.02.2017	Härder
		gezeichnet	23.02.2017	Niestrath
		geprüft	24.02.2017	Ra
		Osnabrück, den 24.02.2017		

Festgestellt gemäß Beschluss vom heutigen Tage. Münster, den Bezirksregierung Münster Dezernat 25 / Verkehr - Planfeststellungsbehörde - im Auftrag (Dienstsiegel) Unterschrift	Satzungsgemäß ausgelegt: in der Zeit vom bis in der Stadt Ibbenbüren Zeit und Ort der Auslegung sind mindestens eine Woche vor der Auslegung ortsüblich bekanntgemacht worden. Stadt Ibbenbüren (Dienstsiegel) Unterschrift
--	---

Fortführung der Vermessung

Topographie	Feldvermessung PPH	ZL II, 2016
ALKIS-Daten	Kreis Steinfurt (AZ 16-10210)	05.10.2016
Grundlagen Vermessung	von 17.10.2012	Status
Herkunft ALK	Kreis Steinfurt (AZ 12-09423)	UTM/ETRS89
ALK-Stufe	- Abgleich ED85	nein
Lageanschluss	anlt. Punkte	UTM/ETRS89
Höhenanschluss	anlt. Punkte	DIN 4572

Weitergabe sowie Vervielfältigung und Verwertung dieser Unterlage sind vorbehaltlich gesonderter vertraglicher Regelungen oder im Einzelfall gesonderter erfolgreicher Vereinbarungen mit dem Entwurfsverfasser nicht gestattet. Zuwerdhandlungen verpflichtet zu Schadensersatz.

Legende

	Gemarkungsgrenze		Flurgrenze		Mauer		Hecke		Zaun		Stahlgittermast		Stahlrohrmast		Betonmast		Holzmast		Laterne		Schacht vorhanden		Schieber		Straßenablauf		Oberflurhydrant		Unterflurhydrant		Schallkasten		Schild allgemein		Kilometerstein		Laub-/ Nadelbaum		Laub-/ Nadelgehölz		Zufahrt		Zugang	
--	------------------	--	------------	--	-------	--	-------	--	------	--	-----------------	--	---------------	--	-----------	--	----------	--	---------	--	-------------------	--	----------	--	---------------	--	-----------------	--	------------------	--	--------------	--	------------------	--	----------------	--	------------------	--	--------------------	--	---------	--	--------	--

KREIS STEINFURT Dez. III / 66 Straßenbauamt Projekt: K 24n Nord, Ibbenbüren	Feststellungsentwurf Unterlage: 10.2 Blatt-Nr.: 5/5	Datum	Zeichen
		01.03.2017	Lütke Lanter
K 24n, Westumgehung Laggenbeck, Abschnitt Nord: K 19 bis L 501 von Bau-km 1+050 bis 2+716 Aufgestellt: Steinfurt, den 28.03.2017 gez. Selker	bearbeitet gezeichnet geprüft 02.03.2017 Zudinga	Grunderwerbsplan Maßstab: 1:500	

Vorbemerkungen

Dieses Grunderwerbsverzeichnis dient zur Unterrichtung der Betroffenen und ist auf Grundlage und mit der Genauigkeit der entsprechenden Grunderwerbpläne, Anlage 10.2, Blatt 1 - 5 aufgestellt. Veränderungen in den Spalten 8 - 12 können noch in besonderen Fällen (Ergebnis der Planfeststellung, Notwendigkeit der Bauausführung) auftreten. Sofern Eintragungen in den Spalten 3 - 7 falsch sind, ist ihre Richtigkeit während der Auslegungsfrist zu beantragen.

Die Abkürzungen der Nutzungsarten bedeuten:

A	Ackerland
AGR	Acker-Grünland
GEGI	Gebäude- und Freifläche Gewerbliche und industrielle Zwecke
GFHD	Gebäude- und Freifläche Handel und Dienstleistung
GFLF	Gebäude- und Freifläche Land- und Forstwirtschaft
GFW	Geb.- und Freifläche, Wohnbaufläche
GH	Gehölz
GR	Grünland
LNH	Laubholz und Nadelholz
LH	Laubwald
LWBR	Landwirtschaft Brachland
S	Straße
WAG	Graben
WEG	Weg

Die im Grunderwerbverzeichnis eingetragenen Flächen sind vorbehaltlich des Ergebnisses der Schlussvermessung ermittelt worden.

Die Spalten im Grunderwerbverzeichnis beinhalten:

Spalte 1:	Laufende Nummer des Flurstücks
Spalte 2:	Eigentümer-Nr.
Spalte 3:	Name, Vorname und Wohnort des Eigentümers, der Eigentümer
Spalte 4:	Grundbuch von
Spalte 5:	Gemarkung Flur Flurstück
Spalte 6:	Nutzungsart
Spalte 7:	Größe des Flurstückes in m ²
Spalte 8:	Größe der zu erwerbenden Flächen in m ²
Spalte 9:	Größe der vorübergehend in Anspruch zu nehmenden Flächen (VIA) in m ²
Spalte 10:	Größe der dauernd zu belastenden Flächen in m ²
Spalte 11:	Restfläche
Spalte 12:	Bemerkungen

Datenschutz

Das Grunderwerbverzeichnis enthält aus Gründen des Datenschutzes keine Einzelangaben über persönliche oder sachliche Verhältnisse bestimmter oder bestimmbarer natürlicher Personen; Name und Anschrift der Eigentümer der betroffenen Grundstücke werden nicht genannt sondern sind mit einer Schlüsselnummer (in Spalte 2 des Grunderwerbverzeichnisses) versehen.

Inhaltsverzeichnis

Das nachfolgende Grunderwerbverzeichnis besteht aus den Seiten **2 - 3**

**Grunderwerbsverzeichnis für die Maßnahme
K 24n Nord, Ibbenbüren**

Nr.	Eigen- tümmer Nr.	Eigentümer	Grundbuch von		Gemarkung	Nut- zungs- art	Größe des Flur- stückes m ²	Zu er- werbende Fläche m ²	Vorübergehend in Anspruch zu nehmende Fläche m ²	Dauernd zu belastende Fläche m ²	Rest- fläche m ²	Bemerkungen
			Band	Blatt								
1	2	3	4		5	6	7	8	9	10	11	12
3.30.1 3.30.2 3.30.3	6		Ibbenbüren		Gemarkung Ibbenbüren 35 1952	H	22.117	2.863 <u>24</u> 2.887	1.306 <u>1.306</u>			a a
3.43.1 3.43.2 4.43.3	6		Ibbenbüren		Gemarkung Ibbenbüren 35 1265	H	5.529	4 <u>149</u> 153	227 <u>227</u>			a a
4.75.1 4.75.2 4.75.3	10		Ibbenbüren		Gemarkung Ibbenbüren 35 1732	Gr	2.007	3 <u>1.273</u> 1.276	<u>340</u> 340			a c (Stadt Ibb.)
4.76.1	10		Ibbenbüren		Gemarkung Ibbenbüren 35 1733	Gr	1.020	<u>1.020</u> 1.020				c (Stadt Ibb.)

Hinweise:

Die Änderungen bei Eigentümer Nr. 6 betreffen die vorübergehende Inanspruchnahme der Flächen für Baumschutz während der Baumaßnahme.

Die Änderungen bei Eigentümer Nr. 10 betreffen die insgesamt zu erwerbende Fläche für die Änderung der Zufahrt gemäß Regelungsverzeichnis Nr. 45.

**Grunderwerbsverzeichnis für die Maßnahme
K 24n Nord, Ibbenbüren**

Nr.	Eigen- tümmer Nr.	Eigentümer	Grundbuch von		Gemarkung		Nut- zungs- art	Größe des Flur- stückes m²	Zu er- werbende Fläche m²	Vorübergehend in Anspruch zu nehmende Fläche m²	Dauernd zu belastende Fläche m²	Rest- fläche m²	Bemerkungen
			Band	Blatt	Flur	Flurstück							
1	2	3	4		5		6	7	8	9	10	11	12
E-4	24		Rheine		Gemarkung Mesum 10 33	A	60.060				1.100		Unterlage U09.2-6
E-5	25		Ahaus		Gemarkung Horstmar 115 94	A	55.627				12.000		Unterlage U09.2-8
E6	19		Ibbenbüren		Gemarkung ibbenbüren 61 339	A	16.339				13.100		Unterlage U09.2.10A

Die Aufforstungsflächen E 1 in der Gemarkung Mesum und und E 5 in der Geamrkung Horstmar entfallen.
Die neue Aufforstungsfläche E 6 liegt in der Gemarkung Ibbenbüren.

Vorbemerkungen

Dieses Grunderwerbsverzeichnis dient zur Unterrichtung der Betroffenen und ist auf Grundlage und mit der Genauigkeit der entsprechenden Grunderwerbspläne, Anlage 10.2, Blatt 1 - 5 aufgestellt. Veränderungen in den Spalten 8 - 12 können noch in besonderen Fällen (Ergebnis der Planfeststellung, Notwendigkeit der Bauausführung) auftreten. Sofern Eintragungen in den Spalten 3 - 7 falsch sind, ist ihre Richtigkeit während der Auslegungsfrist zu beantragen.

Die Abkürzungen der Nutzungsarten bedeuten:

A	Ackerland
AGR	Acker-Grünland
GEGI	Gebäude- und Freifläche Gewerbliche und industrielle Zwecke
GFHD	Gebäude- und Freifläche Handel und Dienstleistung
GFLF	Gebäude- und Freifläche Land- und Forstwirtschaft
GFW	Geb.- und Freifläche, Wohnbaufläche
GH	Gehölz
GR	Grünland
LNH	Laubholz und Nadelholz
LH	Laubwald
LWBR	Landwirtschaft Brachland
S	Straße
WAG	Graben
WEG	Weg

Die im Grunderwerbverzeichnis eingetragenen Flächen sind vorbehaltlich des Ergebnisses der Schlussvermessung ermittelt worden.

Die Spalten im Grunderwerbverzeichnis beinhalten:

Spalte 1:	Laufende Nummer des Flurstücks
Spalte 2:	Eigentümer-Nr.
Spalte 3:	Name, Vorname und Wohnort des Eigentümers, der Eigentümer
Spalte 4:	Grundbuch von
Spalte 5:	Gemarkung Flur Flurstück
Spalte 6:	Nutzungsart
Spalte 7:	Größe des Flurstückes in m ²
Spalte 8:	Größe der zu erwerbenden Flächen in m ²
Spalte 9:	Größe der vorübergehend in Anspruch zu nehmenden Flächen (VIA) in m ²
Spalte 10:	Größe der dauernd zu belastenden Flächen in m ²
Spalte 11:	Restfläche
Spalte 12:	Bemerkungen

Datenschutz

Das Grunderwerbverzeichnis enthält aus Gründen des Datenschutzes keine Einzelangaben über persönliche oder sachliche Verhältnisse bestimmter oder bestimmbarer natürlicher Personen; Name und Anschrift der Eigentümer der betroffenen Grundstücke werden nicht genannt sondern sind mit einer Schlüsselnummer (in Spalte 2 des Grunderwerbverzeichnisses) versehen.

Inhaltsverzeichnis

Das nachfolgende Grunderwerbverzeichnis besteht aus den Seiten 2 - 18

**Grunderwerbsverzeichnis für die Maßnahme
K 24n Nord, Ibbenbüren**

Nr.	Eigen- tümmer Nr.	Eigentümer	Grundbuch von		Gemarkung	Nut- zungs- art	Größe des Flur- stückes m ²	Zu er- werbende Fläche m ²	Vorübergehend in Anspruch zu nehmende Fläche m ²	Dauernd zu belastende Fläche m ²	Rest- fläche m ²	Bemerkungen
			Band	Blatt								
1	2	3	4		5	6	7	8	9	10	11	12
1.01.1 1.01.2 2.01.3 2.01.4	1		Ibbenbüren		Gemarkung Ibbenbüren 35 1964	Gr	34.803	6.246 162 <hr/> 6.408	1.046 143 <hr/> 1.189			a a
1.02.1 1.02.2	2		Ibbenbüren		Gemarkung Ibbenbüren 49 1662	S	1.204	38 <hr/> 38	297 <hr/> 297			a
1.03.1	2		Ibbenbüren		Gemarkung Ibbenbüren 49 1663	S	1.040		83			a
1.04.1	3		Ibbenbüren		Gemarkung Ibbenbüren 35 1965	Gr	16	16				a
1.05.1 2.05.2 2.05.3 2.05.4	2		Ibbenbüren		Gemarkung Ibbenbüren 35 1535	A	14.064	261 5.374 <hr/> 5.635	1.738 662 <hr/> 2.400			a a
2.06.1 2.06.2 2.06.3 3.06.4 3.06.5 3.06.6	2		Ibbenbüren		Gemarkung Ibbenbüren 35 1972 35 1972	A	13.880	1.966 502 <hr/> 2.468	576 455 128 48 <hr/> 1.207			a a

**Grunderwerbsverzeichnis für die Maßnahme
K 24n Nord, Ibbenbüren**

Nr.	Eigen- tümm Nr.	Eigentümer	Grundbuch von		Gemarkung	Nut- zungs- art	Größe des Flur- stückes	Zu er- werbende Fläche	Vorübergehend in Anspruch zu nehmende Fläche	Dauernd zu belastende Fläche	Rest- fläche	Bemerkungen
			Band	Blatt								
1	2	3	4		5	6	7	8	9	10	11	12
2.07.1	2		Ibbenbüren		Gemarkung Ibbenbüren 35 1023	A	1		1			
2.08.1 2.08.2	2		Ibbenbüren		Gemarkung Ibbenbüren 35 1551	A	129	1 <hr/> 1	128 <hr/> 128			a
2.09.1	2		Ibbenbüren		Gemarkung Ibbenbüren 49 1620	S	11.342		672			
2.10.1	2		Ibbenbüren		Gemarkung Ibbenbüren 49 1451	S	810		26			
2.11.1	2		Ibbenbüren		Gemarkung Ibbenbüren 35 1026	H	110		110			
2.12.1	2		Ibbenbüren		Gemarkung Ibbenbüren 35 1538	H	28.538		1.024			

**Grunderwerbsverzeichnis für die Maßnahme
K 24n Nord, Ibbenbüren**

Nr.	Eigen- tümm er Nr.	Eigentümer	Grundbuch von		Gemarkung	Nut- zungs- art	Größe des Flur- stückes m ²	Zu er- werbende Fläche m ²	Vorübergehend in Anspruch zu nehmende Fläche m ²	Dauernd zu belastende Fläche m ²	Rest- fläche m ²	Bemerkungen
			Band	Blatt								
1	2	3	4		5	6	7	8	9	10	11	12
2.13.1 3.13.2 3.13.3	2		Ibbenbüren		Gemarkung Ibbenbüren	S	2.434	296 296	1.388 679 2.067			a
3.14.1 3.14.2 3.14.3	5		Ibbenbüren		Gemarkung Ibbenbüren 35 1971	H A	941	101 3 104	32 32			a c für Stadt Ibb.
3.15.1 3.15.2	4		Ibbenbüren		Gemarkung Ibbenbüren 35 1969	H	537	374 374	163 163			a
3.16.1	2		Ibbenbüren		Gemarkung Ibbenbüren 35 1720	S	1.634		87			
3.17.1 3.17.2	2		Ibbenbüren		Gemarkung Ibbenbüren 35 1253	S	70	4 4	66 66			a

**Grunderwerbsverzeichnis für die Maßnahme
K 24n Nord, Ibbenbüren**

Nr.	Eigen- tümm Nr.	Eigentümer	Grundbuch von		Gemarkung	Nut- zungs- art	Größe des Flur- stückes	Zu er- werbende Fläche	Vorübergehend in Anspruch zu nehmende Fläche	Dauernd zu belastende Fläche	Rest- fläche	Bemerkungen
			Band	Blatt								
1	2	3	4		5	6	7	8	9	10	11	12
3.18.1 3.18.2	2		Ibbenbüren		Gemarkung Ibbenbüren 35 1252	S	433	294 <hr/> 294	140 <hr/> 140			a
3.19.1 3.19.2	2		Ibbenbüren		Gemarkung Ibbenbüren 35 1882	H	3.813	1.192 <hr/> 1.192	377 <hr/> 377			a
3.20.1 3.20.2	4		Ibbenbüren		Gemarkung Ibbenbüren 35 1968	H	1.101	675 <hr/> 675	17 <hr/> 17			a
3.21.1 3.21.2	4		Ibbenbüren		Gemarkung Ibbenbüren 35 1697	GFW	1.424	334 <hr/> 334	271 <hr/> 271			a
3.22.1 3.22.2	4		Ibbenbüren		Gemarkung Ibbenbüren 35 1699	S	94	70 <hr/> 70	24 <hr/> 24			a

**Grunderwerbsverzeichnis für die Maßnahme
K 24n Nord, Ibbenbüren**

Nr.	Eigen- tümmer Nr.	Eigentümer	Grundbuch von		Gemarkung	Nut- zungs- art	Größe des Flur- stückes	Zu er- werbende Fläche	Vorübergehend in Anspruch zu nehmende Fläche	Dauernd zu belastende Fläche	Rest- fläche	Bemerkungen
			Band	Blatt								
1	2	3	4		5	6	7	8	9	10	11	12
3.23.1	4		Ibbenbüren		Gemarkung Ibbenbüren 35 526	S	1		1			
3.24.1 3.24.2	4		Ibbenbüren		Gemarkung Ibbenbüren 35 1698	GFW	101	<u>5</u> 5	<u>96</u> 96			a
3.25.1	4		Ibbenbüren		Gemarkung Ibbenbüren 35 1703	S	10		10			
3.26.1 3.26.2	6		Ibbenbüren		Gemarkung Ibbenbüren 35 1938	S	30.152	<u>2.927</u> 2.927	<u>6.313</u> 6.313			a

**Grunderwerbsverzeichnis für die Maßnahme
K 24n Nord, Ibbenbüren**

Nr.	Eigen- tümmer Nr.	Eigentümer	Grundbuch von		Gemarkung	Nut- zungs- art	Größe des Flur- stückes	Zu er- werbende Fläche	Vorübergehend in Anspruch zu nehmende Fläche	Dauernd zu belastende Fläche	Rest- fläche	Bemerkungen
			Band	Blatt								
1	2	3	4		5	6	7	8	9	10	11	12
3.27.1 3.27.2	6		Ibbenbüren		Gemarkung Ibbenbüren 35 1702	S	218	<u>173</u> 173	<u>45</u> 45			a
3.28.1	6		Ibbenbüren		Gemarkung Ibbenbüren 35 1700	S	1	1				a
3.29.1	6		Ibbenbüren		Gemarkung Ibbenbüren 35 1701	S	16	16				a
3.30.1 3.30.2 3.30.3	6		Ibbenbüren		Gemarkung Ibbenbüren 35 1952	H	22.117	2.863 <u>24</u> 2.887	<u>1.157</u> 1.157			a a
3.31.1	2		Ibbenbüren		Gemarkung Ibbenbüren 35 1935	A	873	873				a
3.32.1	2		Ibbenbüren		Gemarkung Ibbenbüren 35 1248	A	80	80				a

**Grunderwerbsverzeichnis für die Maßnahme
K 24n Nord, Ibbenbüren**

Nr.	Eigen- tümmer Nr.	Eigentümer	Grundbuch von		Gemarkung	Nut- zungs- art	Größe des Flur- stückes	Zu er- werbende Fläche	Vorübergehend in Anspruch zu nehmende Fläche	Dauernd zu belastende Fläche	Rest- fläche	Bemerkungen
			Band	Blatt								
1	2	3	4		5	6	7	8	9	10	11	12
3.33.1	6		Ibbenbüren		Gemarkung Ibbenbüren 35 1937	A	179	179				a
3.34.1 3.34.2 4.34.3	2		Ibbenbüren		Gemarkung Ibbenbüren 35 1249	S	1.848	1.235 361 1.596	252 252			a a
3.35.1	2		Ibbenbüren		Gemarkung Ibbenbüren 35 1934	Gh	1.408	1.408				a
3.36.1	6		Ibbenbüren		Gemarkung Ibbenbüren 35 1258	A	225	225				a
3.37.1	2		Ibbenbüren		Gemarkung Ibbenbüren 35 1246	Gh	120	120				a
3.38.1	2		Ibbenbüren		Gemarkung Ibbenbüren 35 1936	Gh	21	21				a

**Grunderwerbsverzeichnis für die Maßnahme
K 24n Nord, Ibbenbüren**

Nr.	Eigen- tümm Nr.	Eigentümer	Grundbuch von		Gemarkung	Nut- zungs- art	Größe des Flur- stückes	Zu er- werbende Fläche	Vorübergehend in Anspruch zu nehmende Fläche	Dauernd zu belastende Fläche	Rest- fläche	Bemerkungen
			Band	Blatt								
1	2	3	4		5	6	7	8	9	10	11	12
3.39.1 3.39.2 4.39.3 4.39.4	6		Ibbenbüren		Gemarkung Ibbenbüren 35 1259	A	6.523	252 448 <hr/> 700	56 <hr/> 354 <hr/> 410			a a
3.40.1 4.40.2	2		Ibbenbüren		Gemarkung Ibbenbüren 35 1930	Gh	123	117 6 <hr/> 123				a a
3.41.1 4.41.2	2		Ibbenbüren		Gemarkung Ibbenbüren 35 529	Gh	218	93 125 <hr/> 218				a a
3.42.1 4.42.2 4.42.3	2		Ibbenbüren		Gemarkung Ibbenbüren 35 1929	Gh	2.268	108 1.734 <hr/> 1.842	 <hr/> 426 <hr/> 426			a a
3.43.1 4.43.2	6		Ibbenbüren		Gemarkung Ibbenbüren 35 1265	H	5.529	4 149 <hr/> 153				a a
4.44.1 4.44.2	2		Ibbenbüren		Gemarkung Ibbenbüren 35 1804	S	4.308	192 <hr/> 192	 <hr/> 306 <hr/> 306			a

**Grunderwerbsverzeichnis für die Maßnahme
K 24n Nord, Ibbenbüren**

Nr.	Eigen- tümm Nr.	Eigentümer	Grundbuch von		Gemarkung	Nut- zungs- art	Größe des Flur- stückes	Zu er- werbende Fläche	Vorübergehend in Anspruch zu nehmende Fläche	Dauernd zu belastende Fläche	Rest- fläche	Bemerkungen
			Band	Blatt								
1	2	3	4		5	6	7	8	9	10	11	12
4.45.1 4.45.2 4.45.3 4.45.4	7		Ibbenbüren		Gemarkung Ibbenbüren 35 1931	S Gr	7.244	477 424 <hr/> 901	 418 111 <hr/> 529			a c (Stadt Ibb.)
4.46.1	7		Ibbenbüren		Gemarkung Ibbenbüren 35 1260	S	107	107				a
4.47.1	6		Ibbenbüren		Gemarkung Ibbenbüren 35 279	S	28	28				a
4.48.1	2		Ibbenbüren		Gemarkung Ibbenbüren 35 280	S	30	30				a
4.49.1	2		Ibbenbüren		Gemarkung Ibbenbüren 35 288	S	24	24				a
4.50.1	2		Ibbenbüren		Gemarkung Ibbenbüren 35 1419	Gr	429	429				a

**Grunderwerbsverzeichnis für die Maßnahme
K 24n Nord, Ibbenbüren**

Nr.	Eigen- tümmer Nr.	Eigentümer	Grundbuch von		Gemarkung	Nut- zungs- art	Größe des Flur- stückes m ²	Zu er- werbende Fläche m ²	Vorübergehend in Anspruch zu nehmende Fläche m ²	Dauernd zu belastende Fläche m ²	Rest- fläche m ²	Bemerkungen
			Band	Blatt								
1	2	3	4		5	6	7	8	9	10	11	12
4.51.1 4.51.2 4.51.3	7		Ibbenbüren		Gemarkung Ibbenbüren 35 1329	S	254	17 18 <u>35</u>	25 <u>25</u>			a c (Stadt Ibb.)
4.52.1 4.52.2 4.52.3	3		Ibbenbüren		Gemarkung Ibbenbüren 35 1418	Gr	2.398	981 637 <u>1.618</u>	338 <u>338</u>			a c (Stadt Ibb.)
4.53.1	8		Ibbenbüren		Gemarkung Ibbenbüren 35 58	H	2.553	55				c (Stadt Ibb.)
4.54.1 4.54.2	6		Ibbenbüren		Gemarkung Ibbenbüren 35 287	S	429	421 <u>421</u>	8 <u>8</u>			a
4.55.1 4.55.2	3		Ibbenbüren		Gemarkung Ibbenbüren 35 286	S	989	4 <u>4</u>	38 <u>38</u>			a
4.56.1	9		Ibbenbüren		Gemarkung Ibbenbüren 35 282	G	234	234				a

**Grunderwerbsverzeichnis für die Maßnahme
K 24n Nord, Ibbenbüren**

Nr.	Eigen- tümm Nr.	Eigentümer	Grundbuch von		Gemarkung	Nut- zungs- art	Größe des Flur- stückes	Zu er- werbende Fläche	Vorübergehend in Anspruch zu nehmende Fläche	Dauernd zu belastende Fläche	Rest- fläche	Bemerkungen
			Band	Blatt								
1	2	3	4		5	6	7	8	9	10	11	12
4.57.1	7		Ibbenbüren		Gemarkung Ibbenbüren 35 1932	Gr	722	722				a
4.58.1	9		Ibbenbüren		Gemarkung Ibbenbüren 35 283	GFW	1.242	1.242				a
4.59.1	7		Ibbenbüren		Gemarkung Ibbenbüren 35 1933	GFW	22	22				a
4.60.1 4.60.2	3		Ibbenbüren		Gemarkung Ibbenbüren 35 1314	GFW	4.048	126 <hr/> 126	270 <hr/> 270			a
4.61.1 4.61.2	2		Ibbenbüren		Gemarkung Ibbenbüren 35 1321	S	104	87 <hr/> 87	19 <hr/> 19			a
4.62.1	3		Ibbenbüren		Gemarkung Ibbenbüren 35 1315	S	1.303		8			

**Grunderwerbsverzeichnis für die Maßnahme
K 24n Nord, Ibbenbüren**

Nr.	Eigen- tümmer Nr.	Eigentümer	Grundbuch von		Gemarkung	Nut- zungs- art	Größe des Flur- stückes	Zu er- werbende Fläche	Vorübergehend in Anspruch zu nehmende Fläche	Dauernd zu belastende Fläche	Rest- fläche	Bemerkungen
			Band	Blatt								
1	2	3	4		5	6	7	8	9	10	11	12
4.63.1 4.63.2	2		Ibbenbüren		Gemarkung Ibbenbüren 35 1320	S	329	7 <hr/> 7	137 <hr/> 137			a
4.64.1	2		Ibbenbüren		Gemarkung Ibbenbüren 35 1413	S	276		276			
4.65.1	3		Ibbenbüren		Gemarkung Ibbenbüren 35 1416	Gr	259	259				a
4.66.1	3		Ibbenbüren		Gemarkung Ibbenbüren 35 1417	Gr	176	176				a
4.67.1 4.67.2 4.67.3 4.67.4	2		Ibbenbüren		Gemarkung Ibbenbüren 35 1489	S	6.332	244 <hr/> 244	115 650 91 <hr/> 856			a
4.68.1 4.68.2	2		Ibbenbüren		Gemarkung Ibbenbüren 35 1415	S	23	10 <hr/> 10	13 <hr/> 13			a

**Grunderwerbsverzeichnis für die Maßnahme
K 24n Nord, Ibbenbüren**

Nr.	Eigen- tümm- Nr.	Eigentümer	Grundbuch von		Gemarkung	Nut- zungs- art	Größe des Flur- stückes	Zu er- werbende Fläche	Vorübergehend in Anspruch zu nehmende Fläche	Dauernd zu belastende Fläche	Rest- fläche	Bemerkungen
			Band	Blatt								
1	2	3	4		5	6	7	8	9	10	11	12
4.69.1	11		Ibbenbüren		Gemarkung Ibbenbüren 35 56	Gr	1.250	1.250				a
4.70.1 4.70.2 4.70.3	11		Ibbenbüren		Gemarkung Ibbenbüren 35 45	GFLF/Gr Gr Gr	9.581	1.164 1.164	216 226 442			a
4.71.1 4.71.2 4.71.3	10		Ibbenbüren		Gemarkung Ibbenbüren 35 55	A	2.477	603 555 1.158	423 423			a c (Stadt Ibb.)
4.72.1 4.72.2	10		Ibbenbüren		Gemarkung Ibbenbüren 35 1217	A	2.702	290 290	300 300			c (Stadt Ibb.)
4.73.1 4.73.2	10		Ibbenbüren		Gemarkung Ibbenbüren 35 1984	Gr	2.100	921 921	275 275			a

**Grunderwerbsverzeichnis für die Maßnahme
K 24n Nord, Ibbenbüren**

Nr.	Eigen- tümmer Nr.	Eigentümer	Grundbuch von		Gemarkung	Nut- zungs- art	Größe des Flur- stückes	Zu er- werbende Fläche	Vorübergehend in Anspruch zu nehmende Fläche	Dauernd zu belastende Fläche	Rest- fläche	Bemerkungen
			Band	Blatt								
1	2	3	4		5	6	7	8	9	10	11	12
4.74.1 4.74.2 4.74.3 4.74.4	12		Ibbenbüren		Gemarkung Ibbenbüren 35 1731	Gr GFW	5.742	262 408 670	235 118 353			a c (Stadt Ibb.)
4.75.1 4.75.2 4.75.3 4.75.4	10		Ibbenbüren		Gemarkung Ibbenbüren 35 1732	Gr	2.007	3 980 983	340 294 634			a c (Stadt Ibb.)
4.76.1 4.76.2	10		Ibbenbüren		Gemarkung Ibbenbüren 35 1733	Gr	1.020	464 464	110 110			c (Stadt Ibb.)
4.77.1 4.77.2	13		Ibbenbüren		Gemarkung Ibbenbüren 35 47	A	8.162	3.934 3.934	554 554			a
4.78.1 4.78.2 4.78.3 5.78.4 5.78.5 5.78.6	13		Ibbenbüren		Gemarkung Ibbenbüren 35 1900	A	69.656	2.208 4.499 6.707	221 165 629 715 1.730			a a

**Grunderwerbsverzeichnis für die Maßnahme
K 24n Nord, Ibbenbüren**

Nr.	Eigen- tümmer Nr.	Eigentümer	Grundbuch von		Gemarkung	Nut- zungs- art	Größe des Flur- stückes m ²	Zu er- werbende Fläche m ²	Vorübergehend in Anspruch zu nehmende Fläche m ²	Dauernd zu belastende Fläche m ²	Rest- fläche m ²	Bemerkungen
			Band	Blatt								
1	2	3	4		5	6	7	8	9	10	11	12
5.79.1 5.79.2 5.79.3	15		Ibbenbüren		Gemarkung Ibbenbüren 35 1494	A	6.668	5.183 593 892 6.668				a optional für a a für den LBP
5.80.1 5.80.2	16		Ibbenbüren		Gemarkung Ibbenbüren 35 1672	A	9.874	255 255	462 462			a
5.81.1	17		Ibbenbüren		Gemarkung Ibbenbüren 35 1462	WaG	487		423			
5.82.1	17		Ibbenbüren		Gemarkung Ibbenbüren 35 1840	S	29.421		3.403			
5.83.1	17		Ibbenbüren		Gemarkung Ibbenbüren 35 1459	WaG	868		170			
5.84.1 5.84.2	18		Ibbenbüren		Gemarkung Ibbenbüren 36 75	A	7.339	236 236	281 281			c (Land NRW)

**Grunderwerbsverzeichnis für die Maßnahme
K 24n Nord, Ibbenbüren**

Nr.	Eigen- tümmer Nr.	Eigentümer	Grundbuch von		Gemarkung	Nut- zungs- art	Größe des Flur- stückes	Zu er- werbende Fläche	Vorübergehend in Anspruch zu nehmende Fläche	Dauernd zu belastende Fläche	Rest- fläche	Bemerkungen
			Band	Blatt								
1	2	3	4		5	6	7	8	9	10	11	12
5.85.1 5.85.2	18		Ibbenbüren		Gemarkung Ibbenbüren 36 76	A	7.368	300 <hr/> 300	283 <hr/> 283			c (Land NRW)
5.86.1 5.86.2	14		Ibbenbüren		Gemarkung Ibbenbüren 35 1493	A	2.550	37 <hr/> 37	258 <hr/> 258			
5.87.1	17		Ibbenbüren		Gemarkung Ibbenbüren 35 1464	WaG	243		243			
5.88.1	17		Ibbenbüren		Gemarkung Ibbenbüren 35 1465	WaG	94		94 <hr/> 94			
5.89.1	17		Ibbenbüren		Gemarkung Ibbenbüren 35 1466	WaG	144		144 <hr/> 144			
	19	Platzhalter										

Summe:

63.466

32.359

**Grunderwerbsverzeichnis für die Maßnahme
K 24n Nord, Ibbenbüren**

Nr.	Eigen- tümmer Nr.	Eigentümer	Grundbuch von		Gemarkung		Nut- zungs- art	Größe des Flur- stückes m ²	Zu er- werbende Fläche m ²	Vorübergehend in Anspruch zu nehmende Fläche m ²	Dauernd zu belastende Fläche m ²	Rest- fläche m ²	Bemerkungen
			Band	Blatt	Flur	Flurstück							
1	2	3	4		5		6	7	8	9	10	11	12
ACEF1 ACEF2	20		Ibbenbüren		Gemarkung Hörstel 13 18		Wald	90.973			11.758 3.826		Unterlage U09.2.5 Unterlage U09.2.5
E 1	21		Rheine		Gemarkung Mesum 10 33		A	60.060			1.100		Unterlage U09.2.6
E 2	22		Tecklenburg		Gemarkung Lienen 20 232		A	22.495			10.662		Unterlage U09.2.7
E 3	23		Tecklenburg		Gemarkung Ledde 7 646		A	9.258			9.258		Unterlage U09.2.8
E 4	24		Tecklenburg		Gemarkung Ledde 7 410		Gr	41.084			13.953		Unterlage U09.2.8
E 5	25		Ahaus		Gemarkung Horstmar 115 94		A	55.627			12.000		Unterlage U09.2.8

Summe Vorgezogene Ausgleichsflächen ACEF 1 und 2 und Ersatzflächen 1 bis 5

62.557