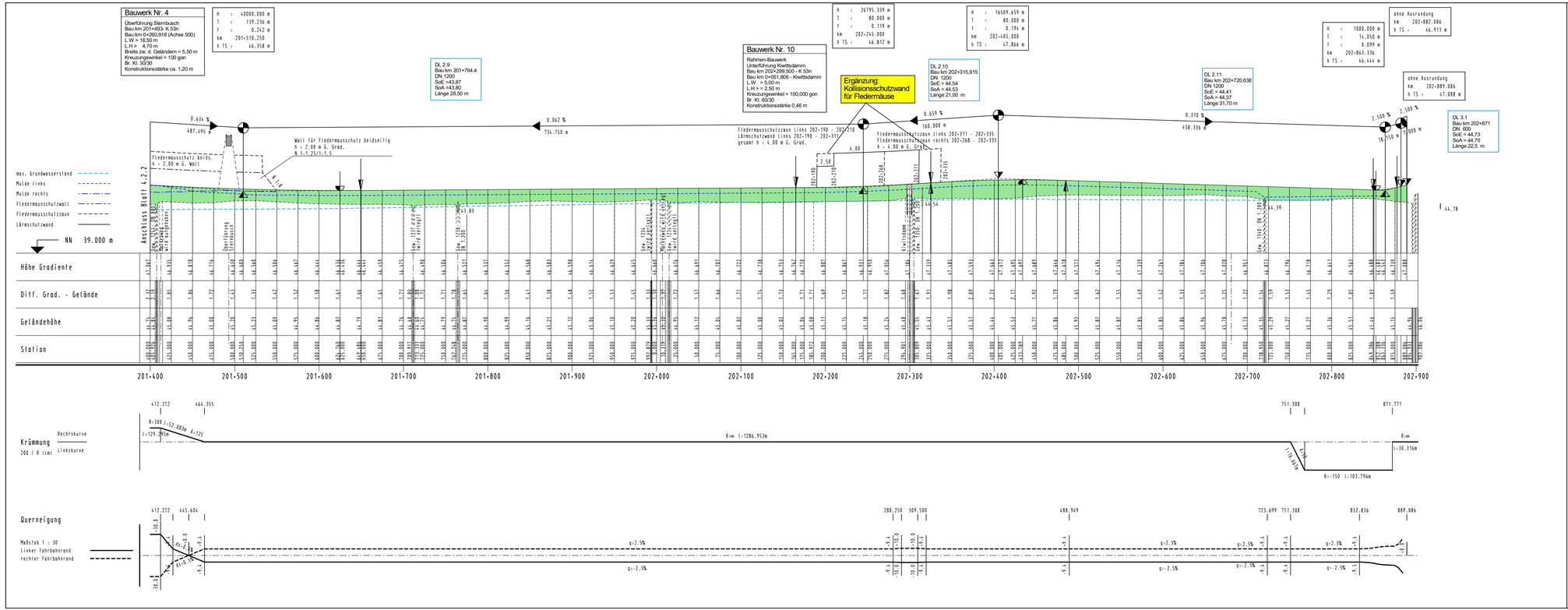

Deckblatt B 2021
Wesentliche Änderungen der Objektplanung Verkehrsanlage gegenüber dem Deckblatt A 2014

Abschnitt 2: L 590 bis L 592
- Herstellung einer Kollisionsschutzwand für Fledermäuse am Kiwittsdamm im Bereich der geplanten Radwegunterführung

Enhwurfsbearbeitung:

lindschulte
LEIDENSCHAFT FÜR DAS PROJEKT

LINDSCHULTE
Ingenieurgesellschaft mbH
Seilerbahn 7 • DE 48529 Nordhorn
Tel.: +49 59 21 / 88 44 - 0
Fax: +49 59 21 / 88 44 - 22
E-Mail: nordhorn@lindschulte.de
Internet: www.lindschulte.de

	Datum	Zeichen
bearbeitet	2021/30/04	AL
gezeichnet	2021/30/04	AL
geprüft:	Albrecht	

Festgestellt gemäß Beschluss vom heutigen Tage.

Münster, den .....

Bezirksregierung Münster
Dezernat 25 / Verkehr
-Planfeststellungsbehörde-
im Auftrag

(Dienstsiegel)

.....
(Unterschrift)

Satzungsgemäß ausgelegen:

in der Zeit vom .....

bis .....

in der Stadt Emsdetten.....

.....

Zeit und Ort der Auslegung sind mindestens 1 Woche vor der Auslegung ortsüblich bekanntgemacht worden.

Stadt Emsdetten.....

(Dienstsiegel)

.....
(Unterschrift)

KREIS STEINFURT
Dezernat III / 66 Straßenbauamt

Straße: K 53 n (Nächster Ort): Emsdetten

Planfeststellung

Neubau der K 53 n, Westumgehung Emsdetten

Deckblatt B 2021

Unterlage 4

Blatt Nr. 2.2

bearbeitet	Mai 2021	Lüfke Lanfer
gezeichnet		
geprüft	Mai 2021	Lüfke Lanfer

Übersichtshöhenplan
Maßstab 1:2.500

Aufgestellt:

Steinfurt, den 11. Mai 2021

Kreis Steinfurt
Dez. III / Straßenbauamt
im Auftrag
gez. R. Fehr

2 201400/ 202801 1: 2500 / 250

LM 1:2500 HM 1:250 N240e0402_2c.plt